



## COMUNE DI RADDA IN CHIANTI

(Provincia di Siena)



# PIANO OPERATIVO COMUNALE

(ai sensi dell'art. 95 della L.R. 65/14)

**Sindaco**

Pier Paolo Mugnaini

**Responsabile Unico del Procedimento**

Arch. Fausto Bulleri

**Assessore all'urbanistica**

Daniele Barbucci

**Garante dell'informazione e partecipazione**

Veronica Gorga

### GRUPPO DI PROGETTAZIONE

**Urbanistica e Paesaggio**

**Architetti Associati Ciampa**

Arch. Mauro Ciampa - capogruppo

Arch. Chiara Ciampa

Arch. Giovanni Giusti

*restituzione ed elaborazione cartografica*

Pianificatore Junior. Anita Pieroni

**VAS - Vinca**

Dott. Agr. Elisabetta Norci

Stefano Calloni

**Studi Geologici**

Geol. Duccio Losi

Geol. Duccio Notari

**Studi Idraulici**

Ing. Giacomo Gazzini

**Studi Archeologici**

Dott. Andrea Biondi

**Consulenza Giuridica/legale**

Avv. Giacomo Muraca

## Estratti modifiche cartografiche

*Controdeduzioni*



**STATO ATTUALE**

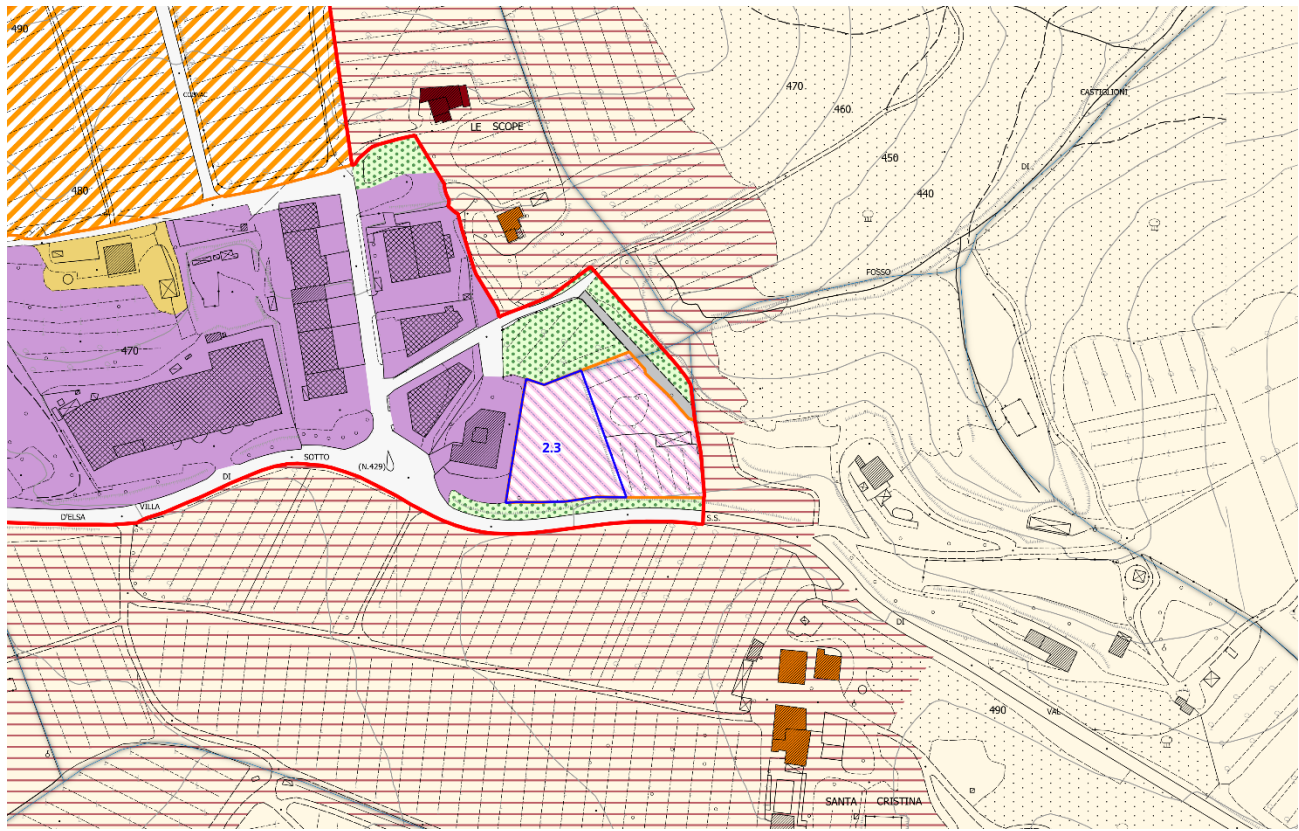

**STATO MODIFICATO**

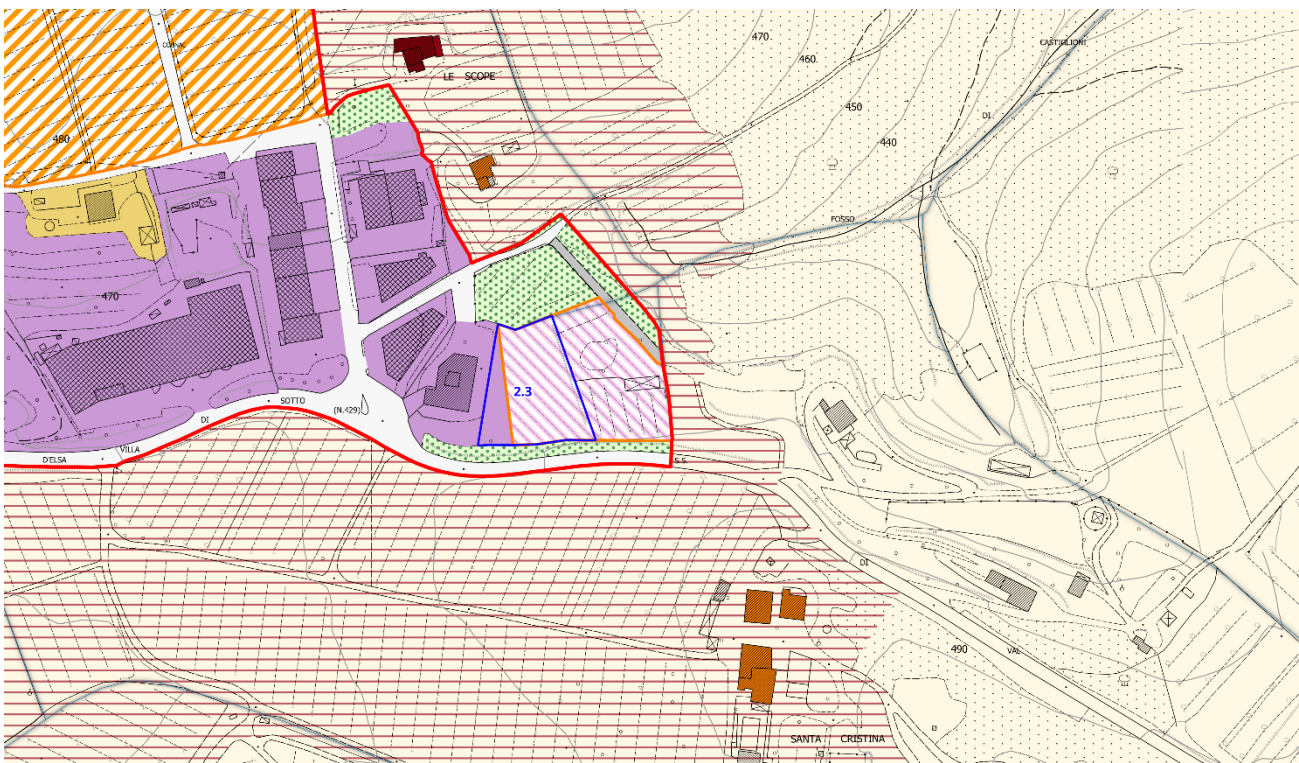

**STATO ATTUALE**

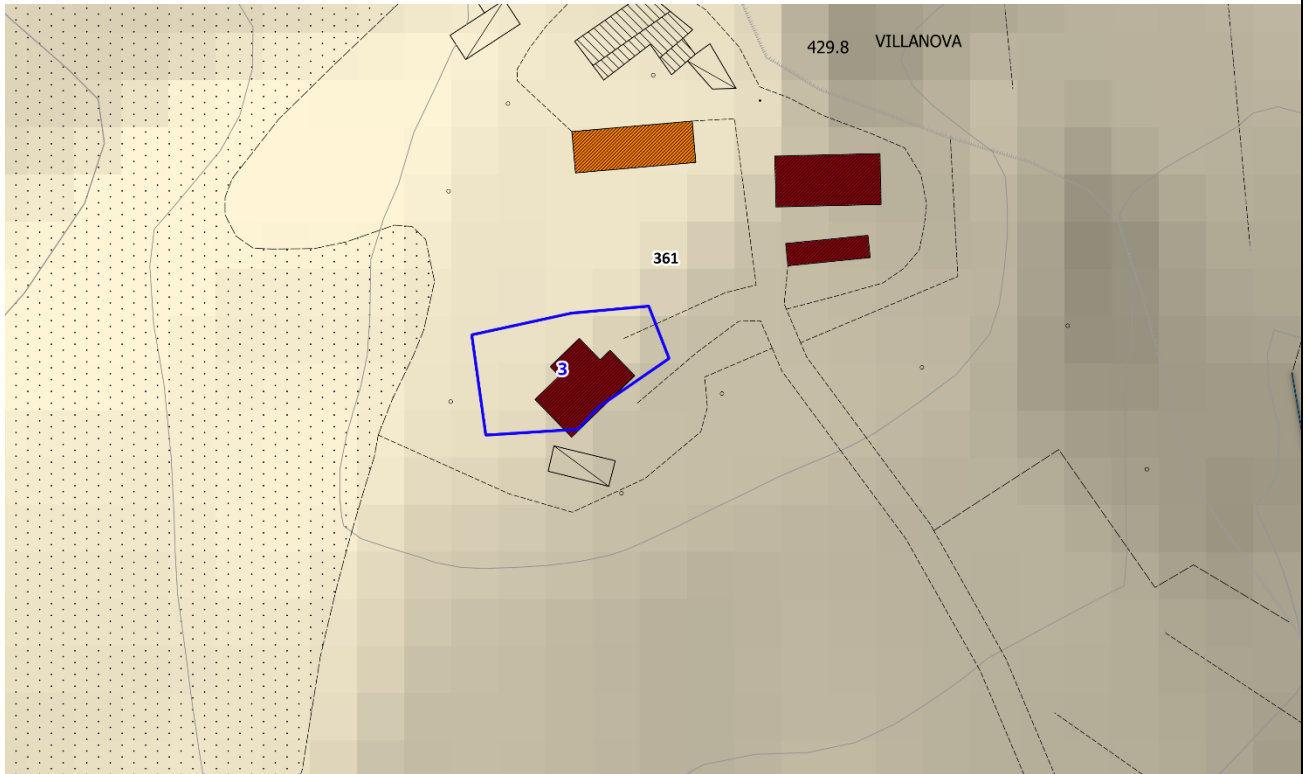

**STATO MODIFICATO**

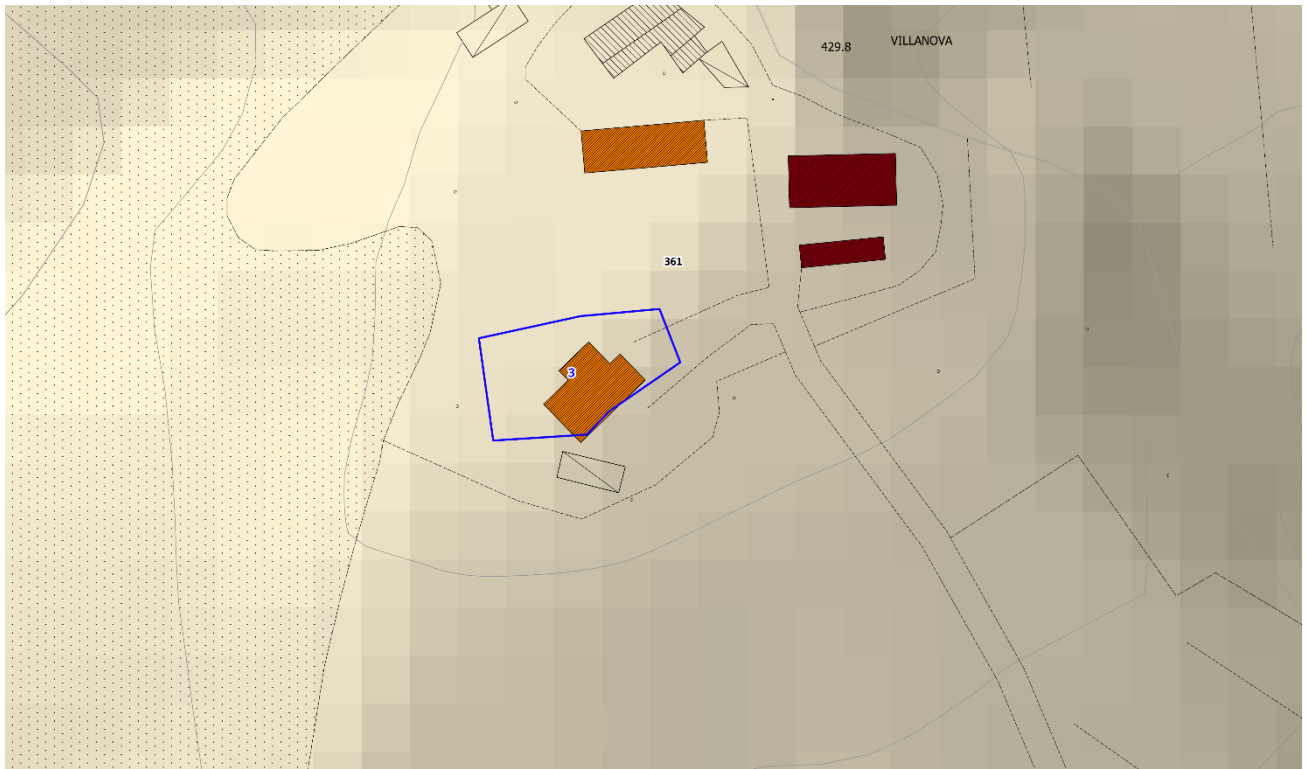



**STATO ATTUALE**

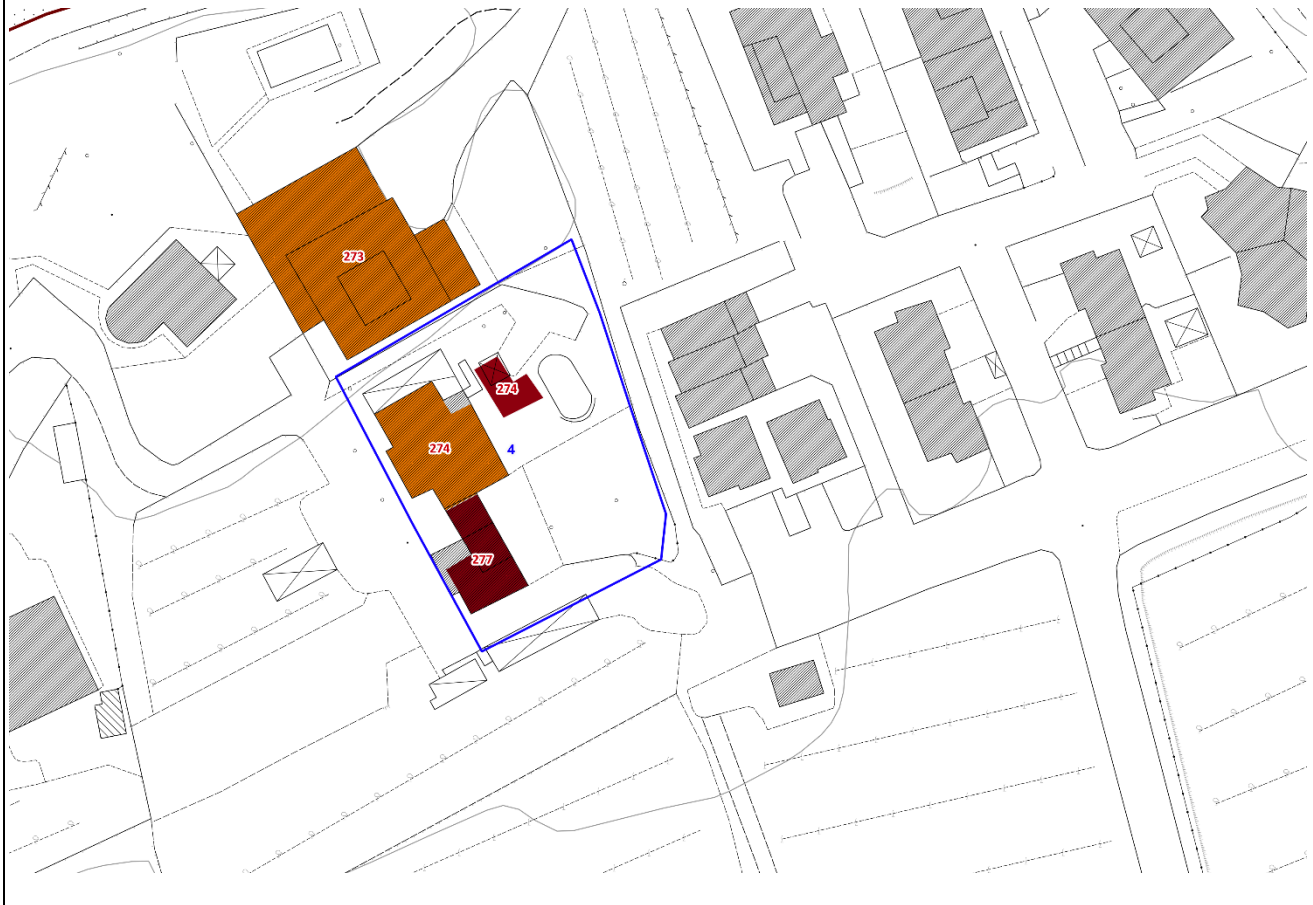

**STATO MODIFICATO**





**STATO ATTUALE**



**STATO MODIFICATO**



**STATO ATTUALE**

**Informazioni sull'Edificio 937**

**Unità volumetriche dell'Edificio 937**

N°	Foglio	Particella	N° piani	Piani interrati	Mansarda	Superficie (m²)
1539	25	46	1 (a monte) 2 (a valle)		no	363.1

**Classe di intervento: 2**

**Funzioni d'uso**

- Uso prevalente: **residenziale**
- Usi presenti: **residenza**
- Uso Piano terra:
- Piano terra: **passo carraio pedonale**

**Caratteristiche architettoniche e strutturali**

- **Struttura paramento esterno**
- Materiale: **pietra**
- Posa in opera: **conci di pietra irregolari**
- Colore: **beige crema ecru**

**Elementi di facciata precari e non**

- Pensiline o tettoie "a muro" in corrispondenza delle aperture: **legno e laterizio**

**STATO MODIFICATO**

**Informazioni sull'Edificio 937**

**Unità volumetriche dell'Edificio 937**

N°	Foglio	Particella	N° piani	Piani interrati	Mansarda	Superficie (m²)
1539	25	46 99	1 (a monte) 2 (a valle)		no	363.1

**Classe di intervento: 2**

**Funzioni d'uso**

- Uso prevalente: **residenziale**
- Usi presenti: **residenza**
- Uso Piano terra:
- Piano terra: **passo carraio pedonale**

**Caratteristiche architettoniche e strutturali**

- **Struttura paramento esterno**
- Materiale: **pietra**
- Posa in opera: **conci di pietra irregolari**
- Colore: **beige crema ecru**

**Elementi di facciata precari e non**

- Pensiline o tettoie "a muro" in corrispondenza delle aperture: **legno e laterizio**



**STATO ATTUALE**



**STATO MODIFICATO**

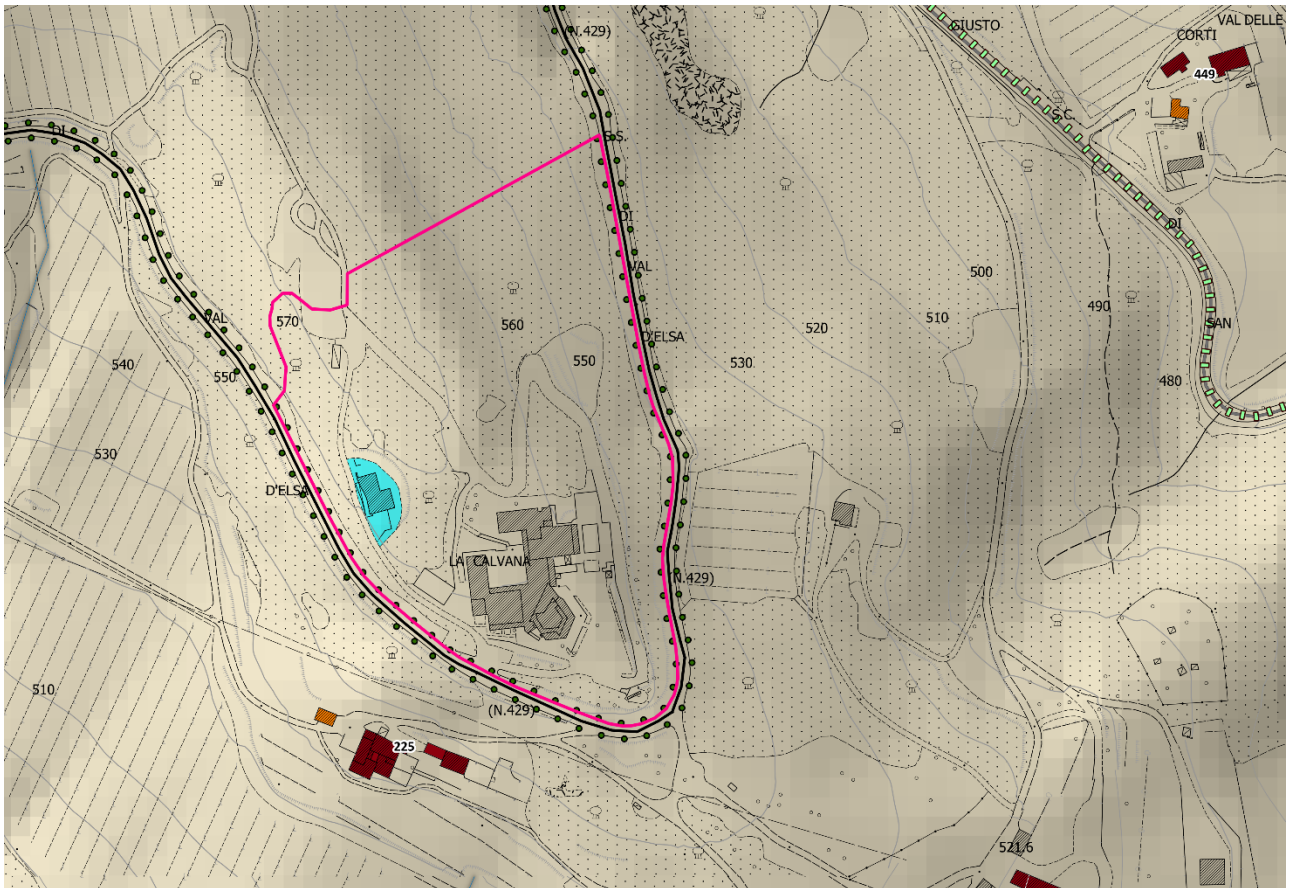

STATO ATTUALE



STATO MODIFICATO

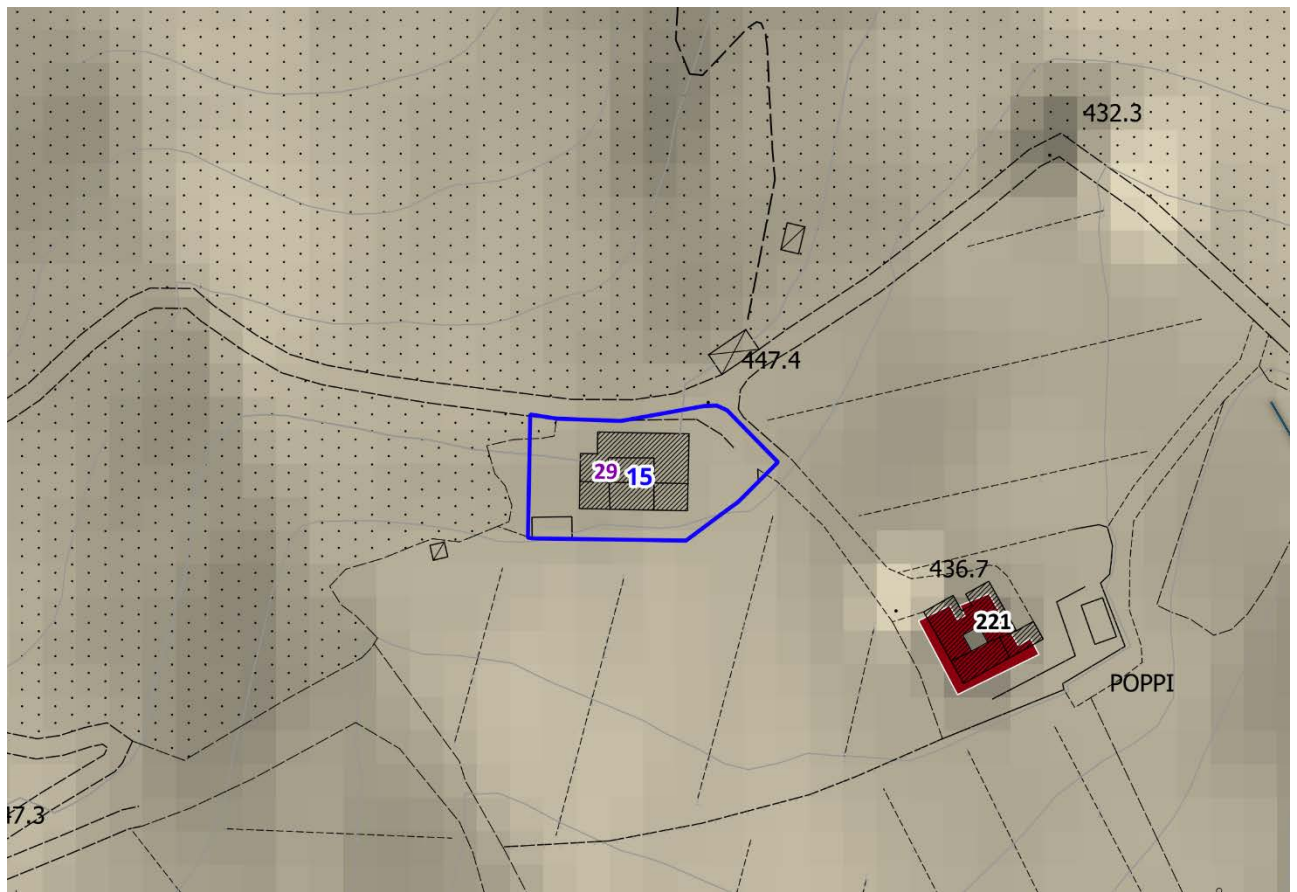



**STATO ATTUALE**

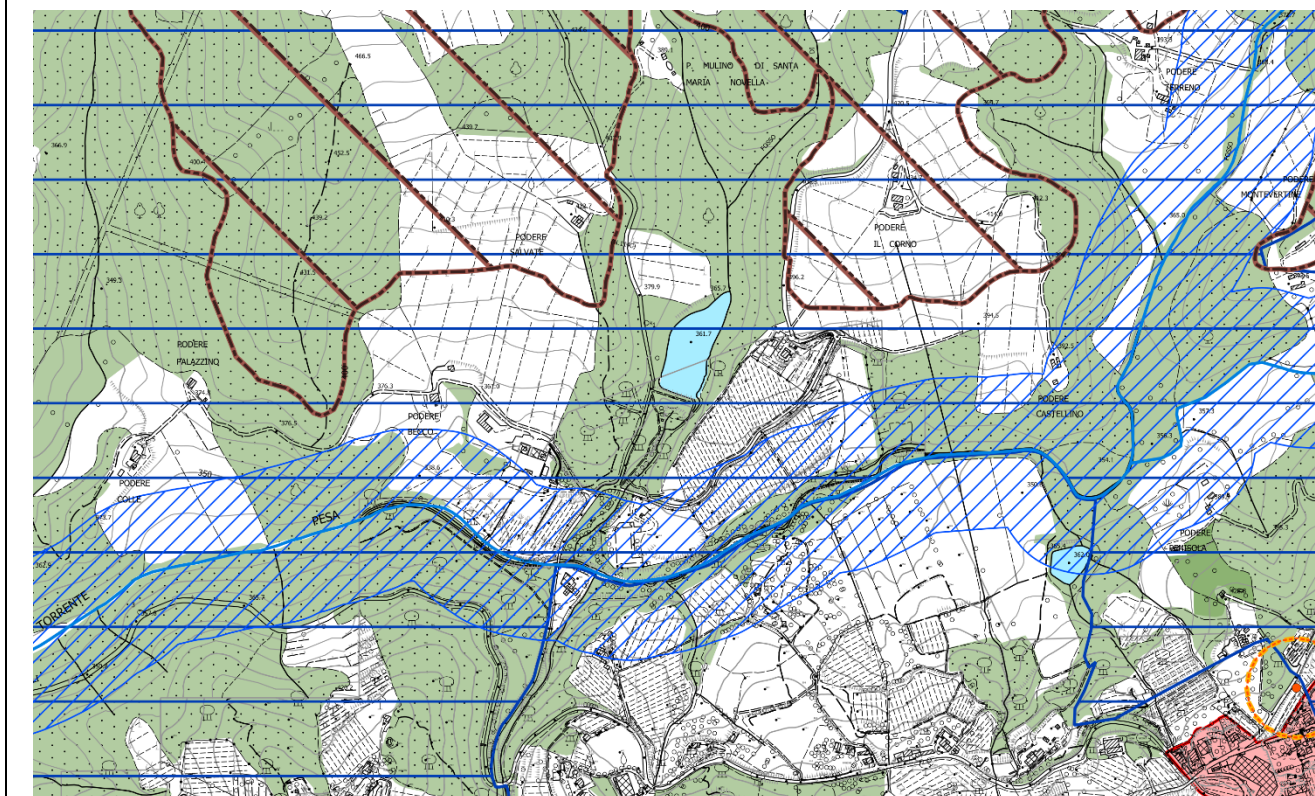

**STATO MODIFICATO**

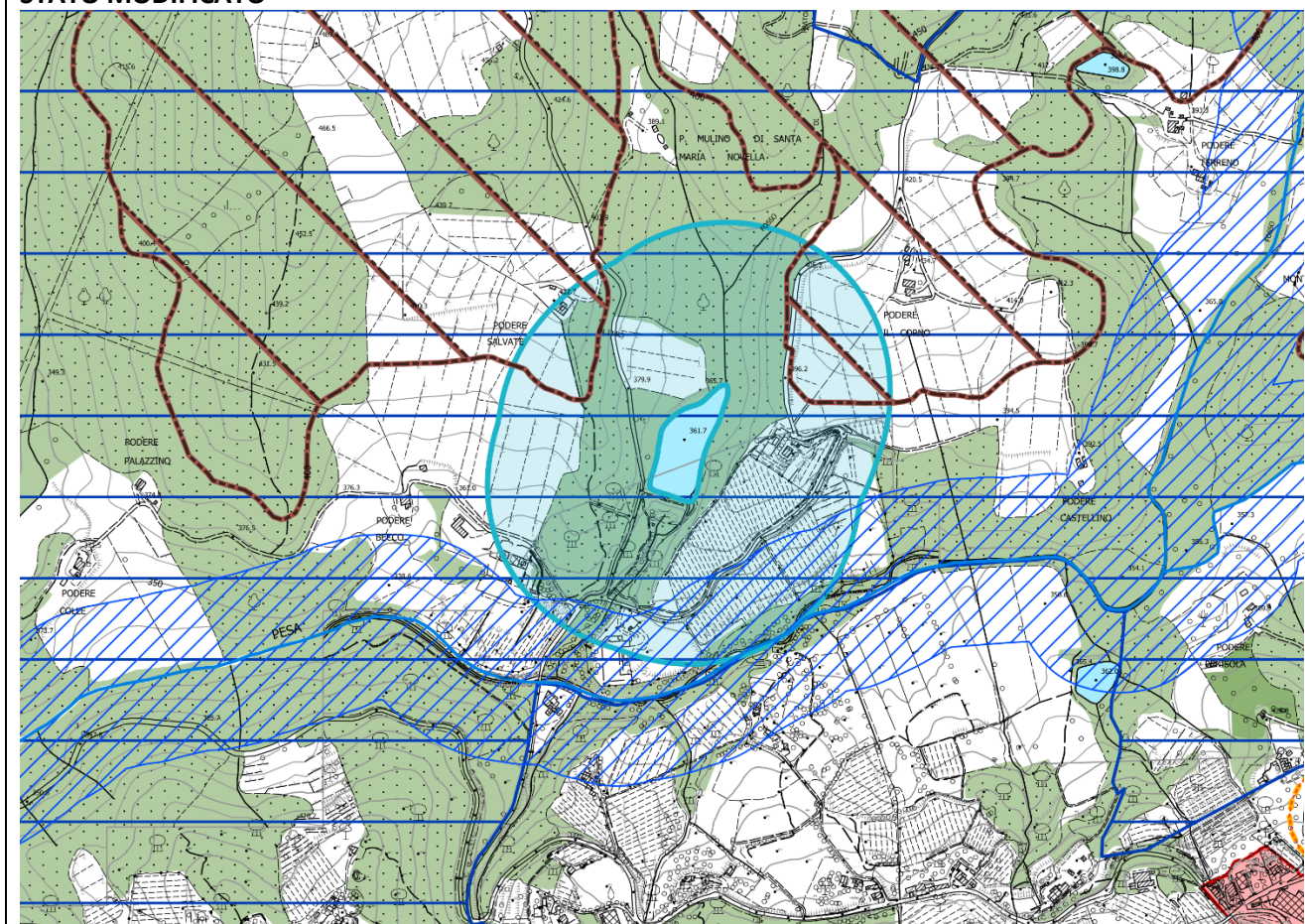



**STATO ATTUALE**

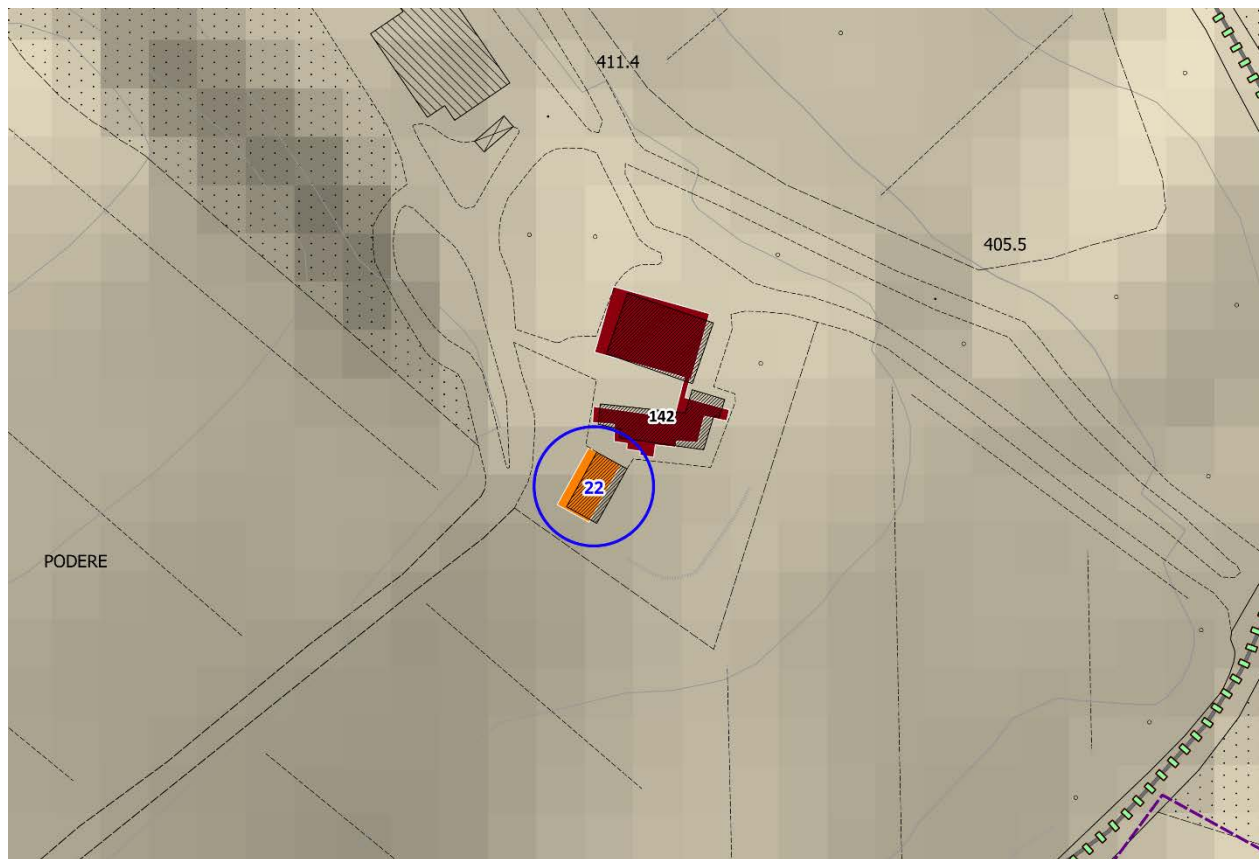

**STATO MODIFICATO**

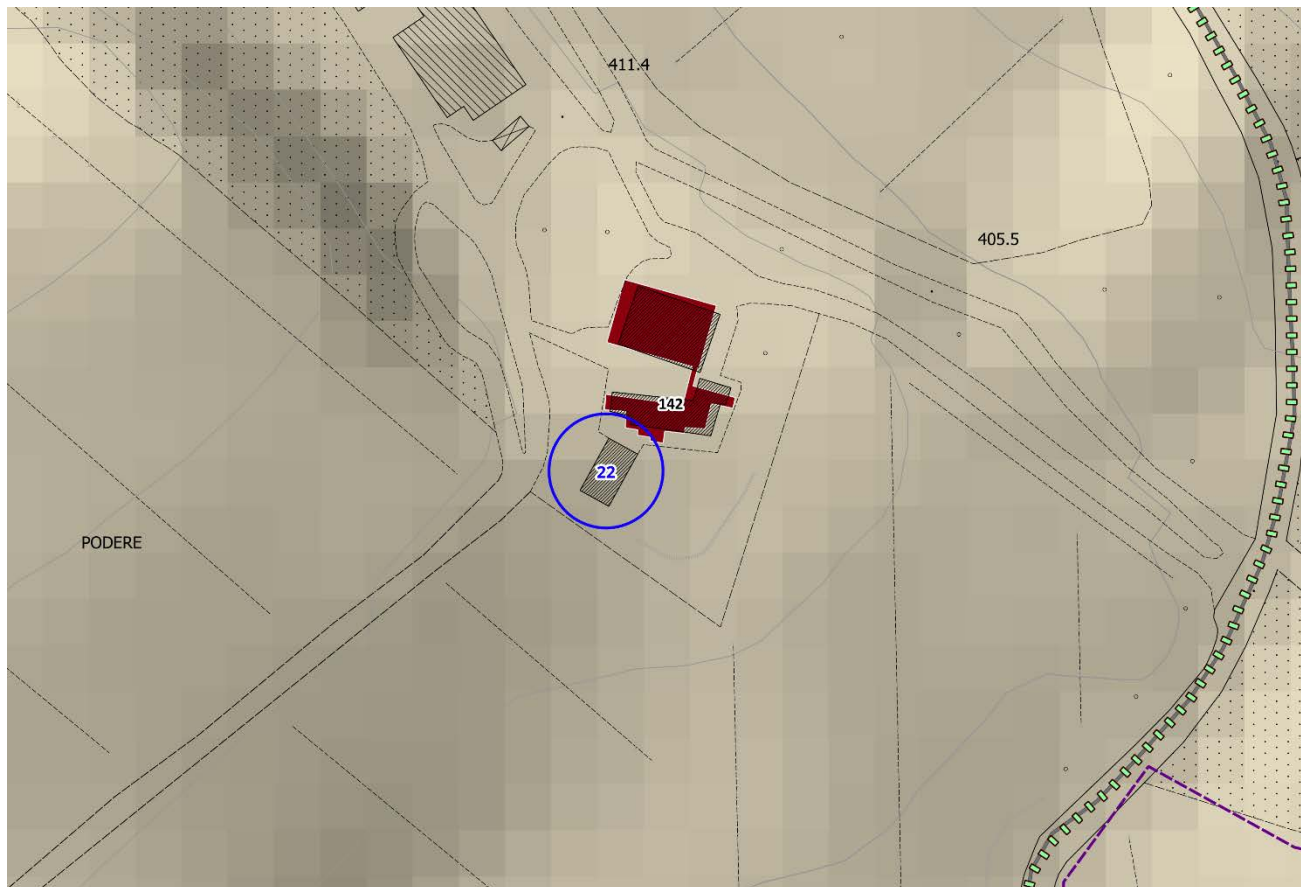



**STATO ATTUALE**

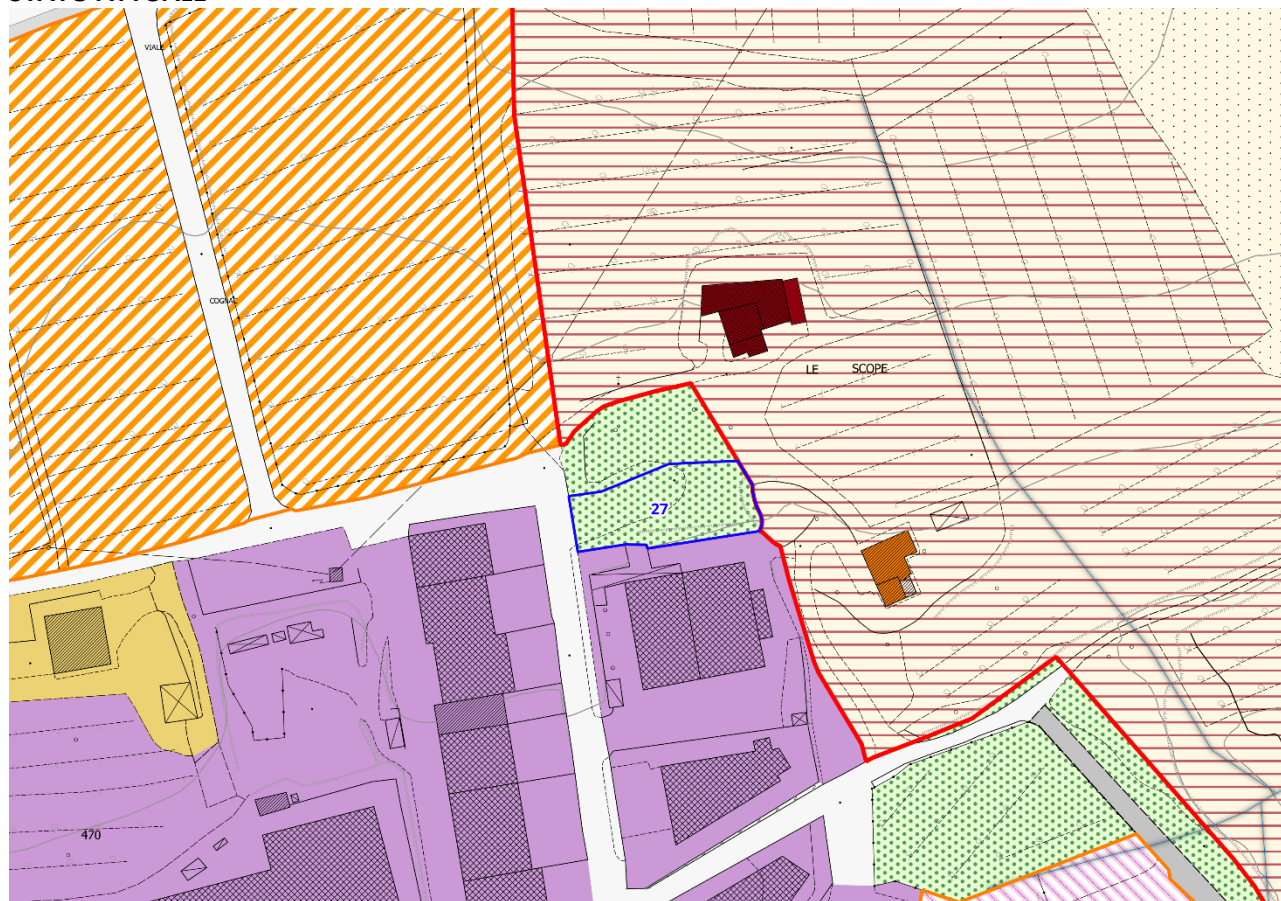

**STATO MODIFICATO**

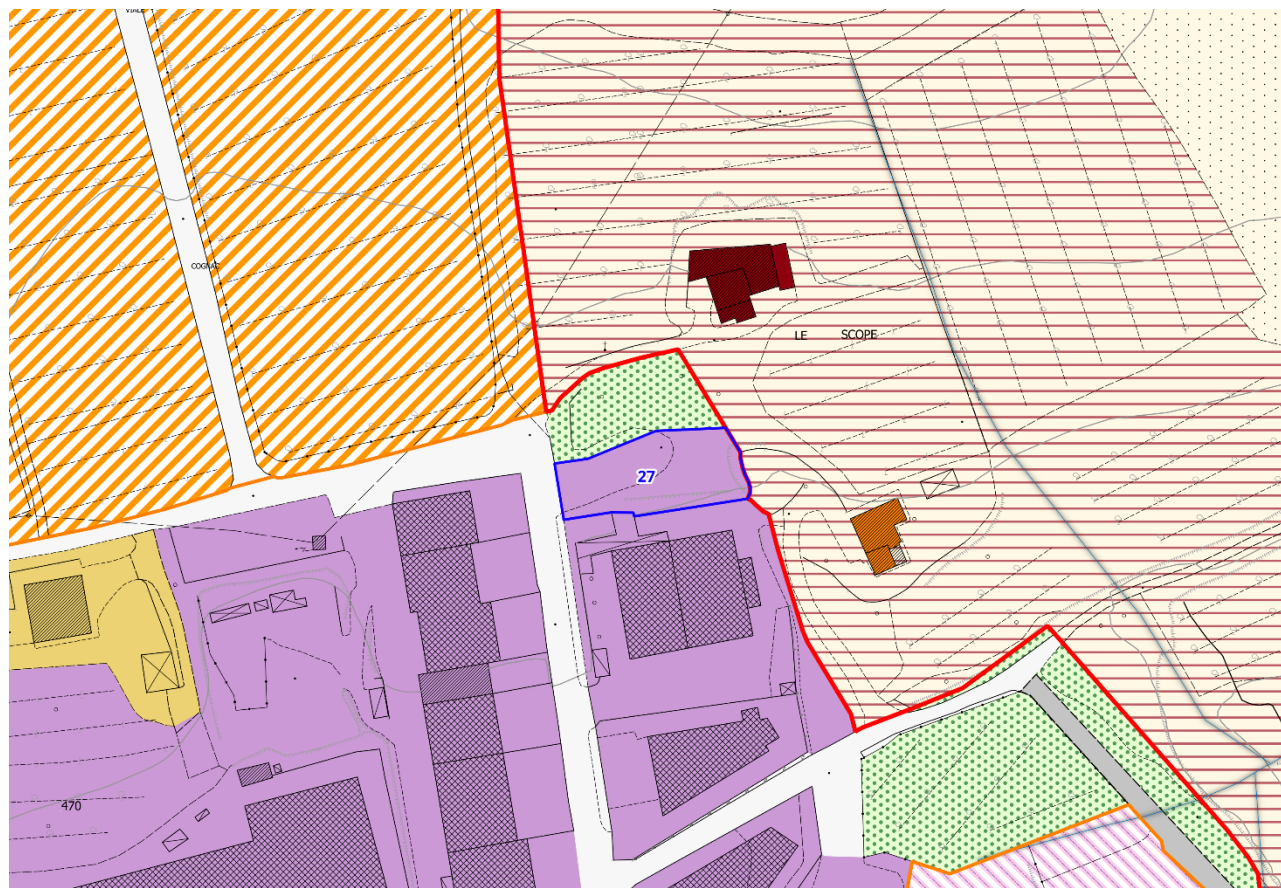



**STATO ATTUALE**

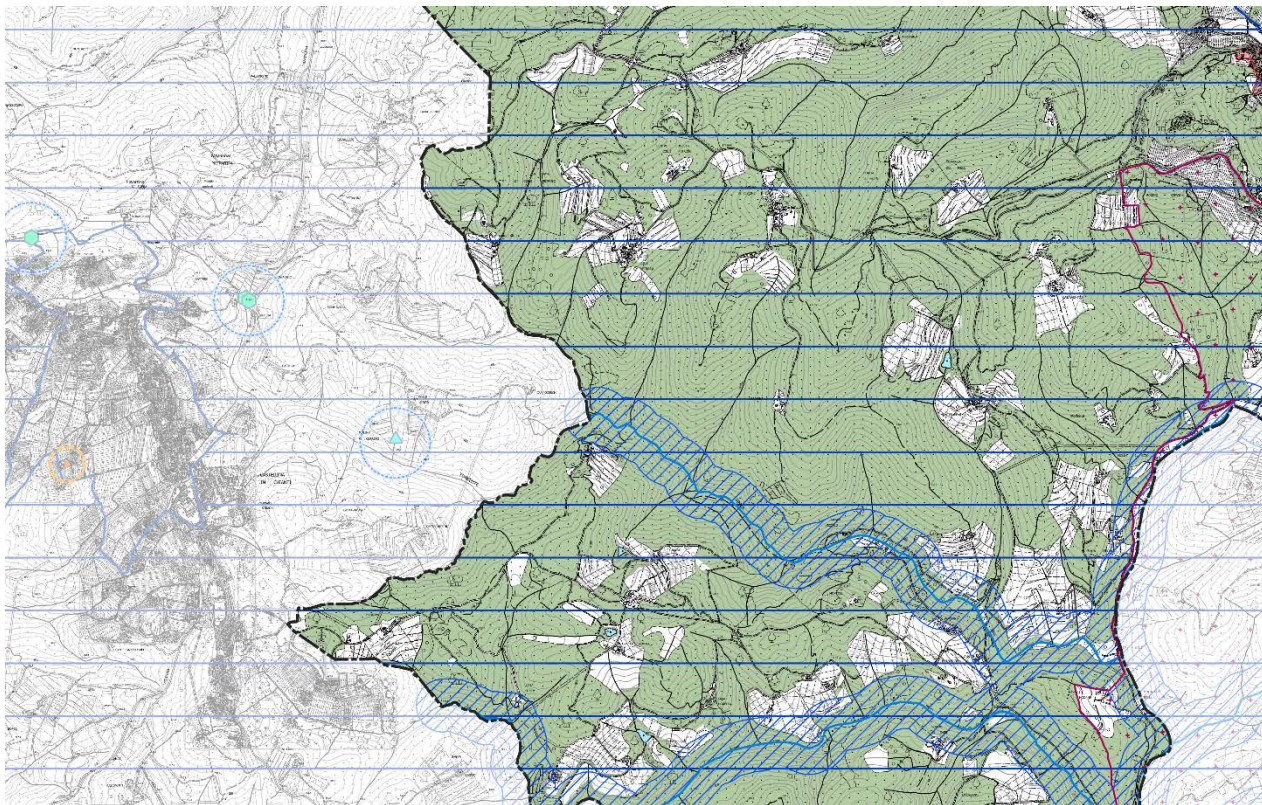

**STATO MODIFICATO**

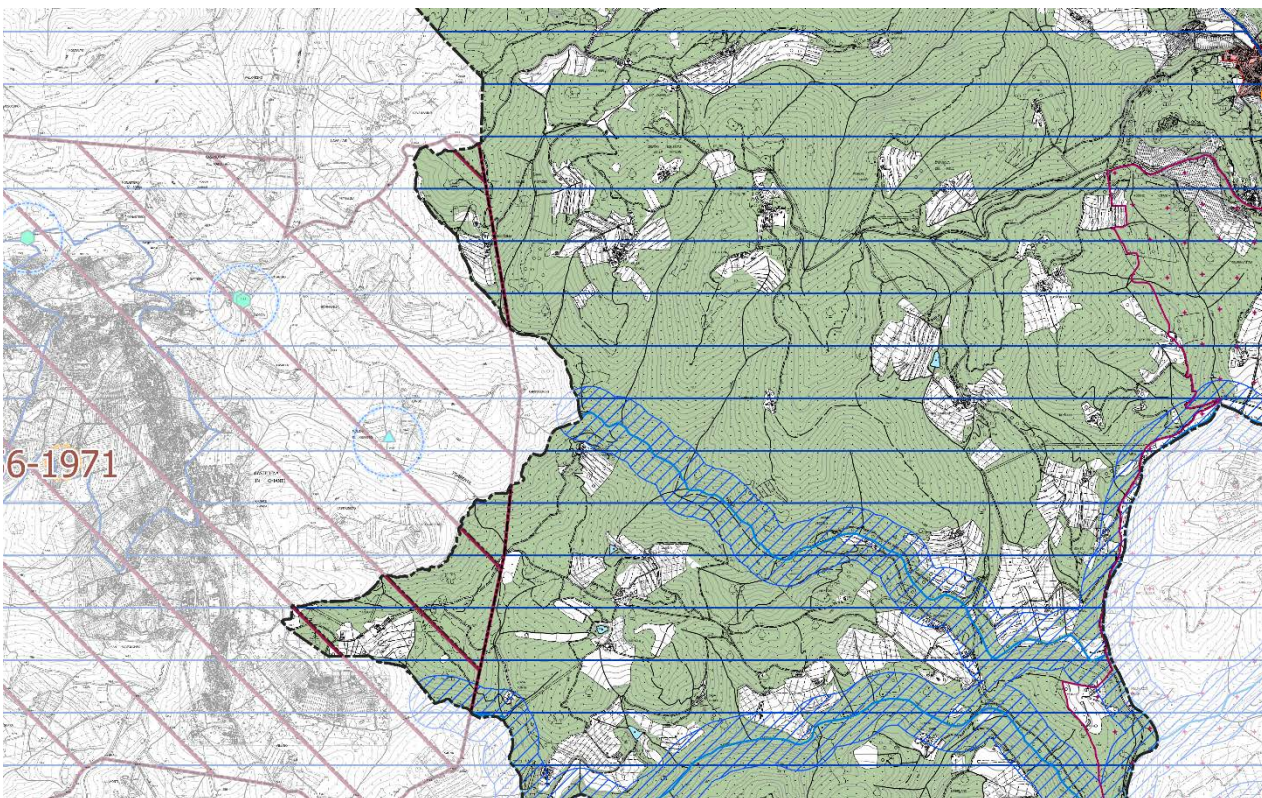



Loc. Lucarelli

**STATO ATTUALE**

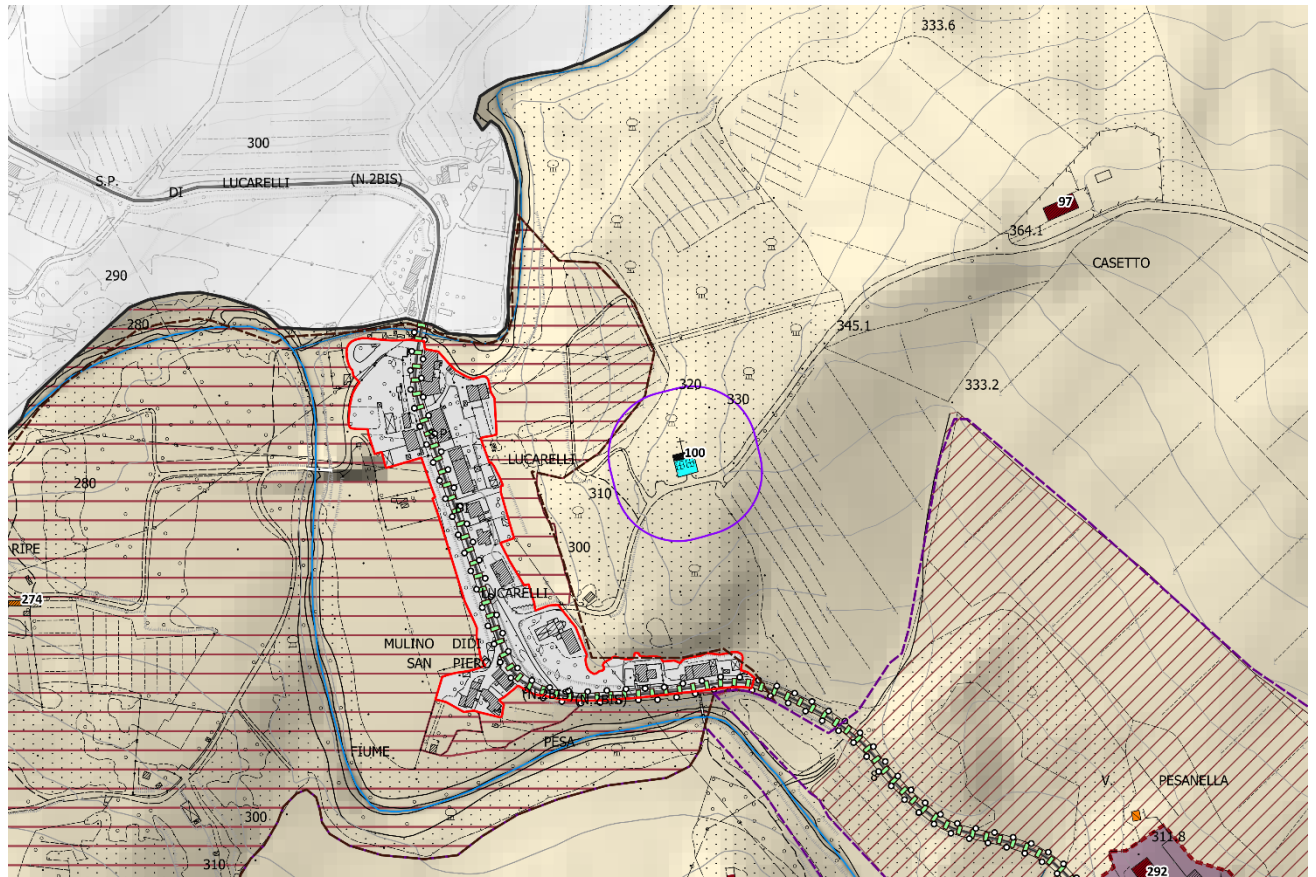

**STATO MODIFICATO**

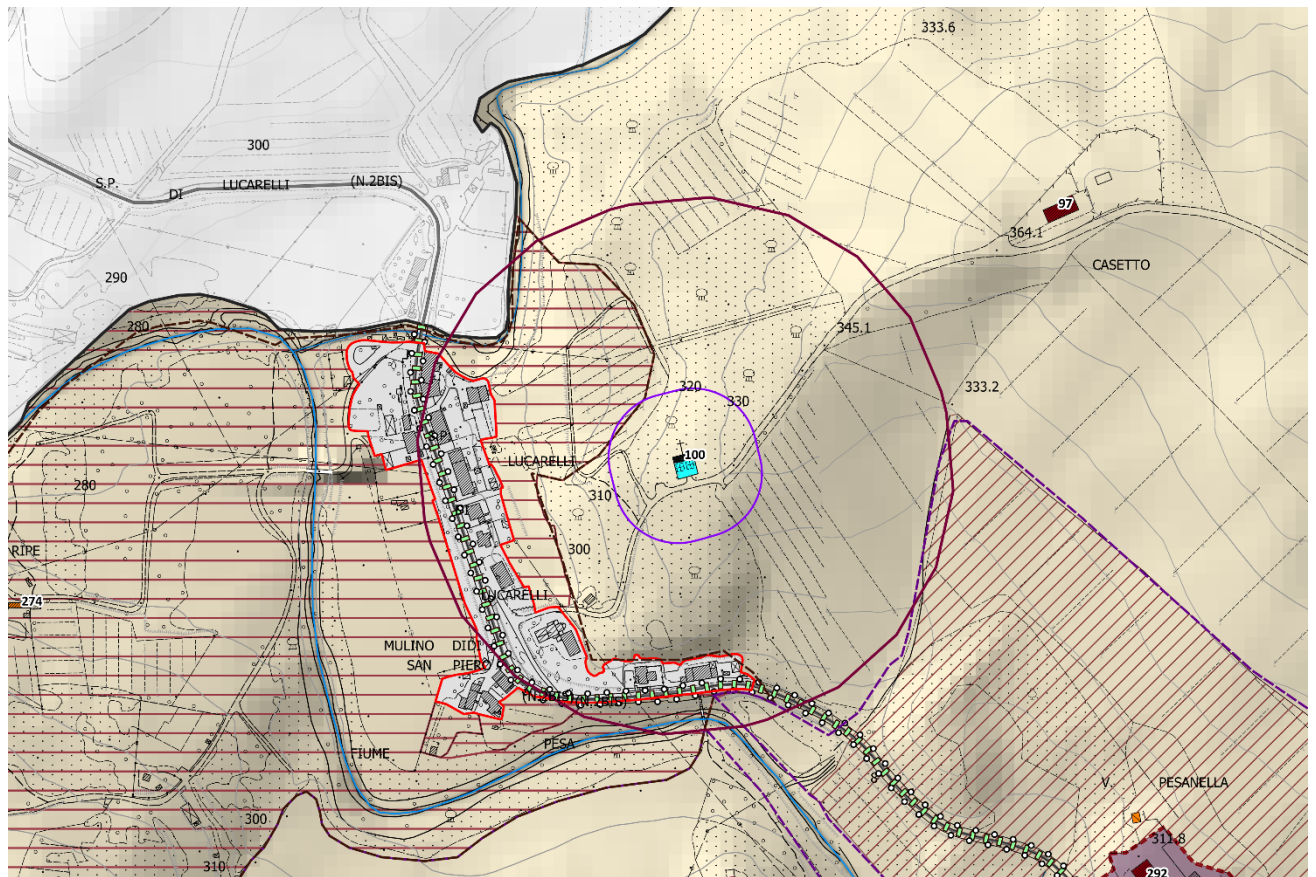



**STATO ATTUALE**

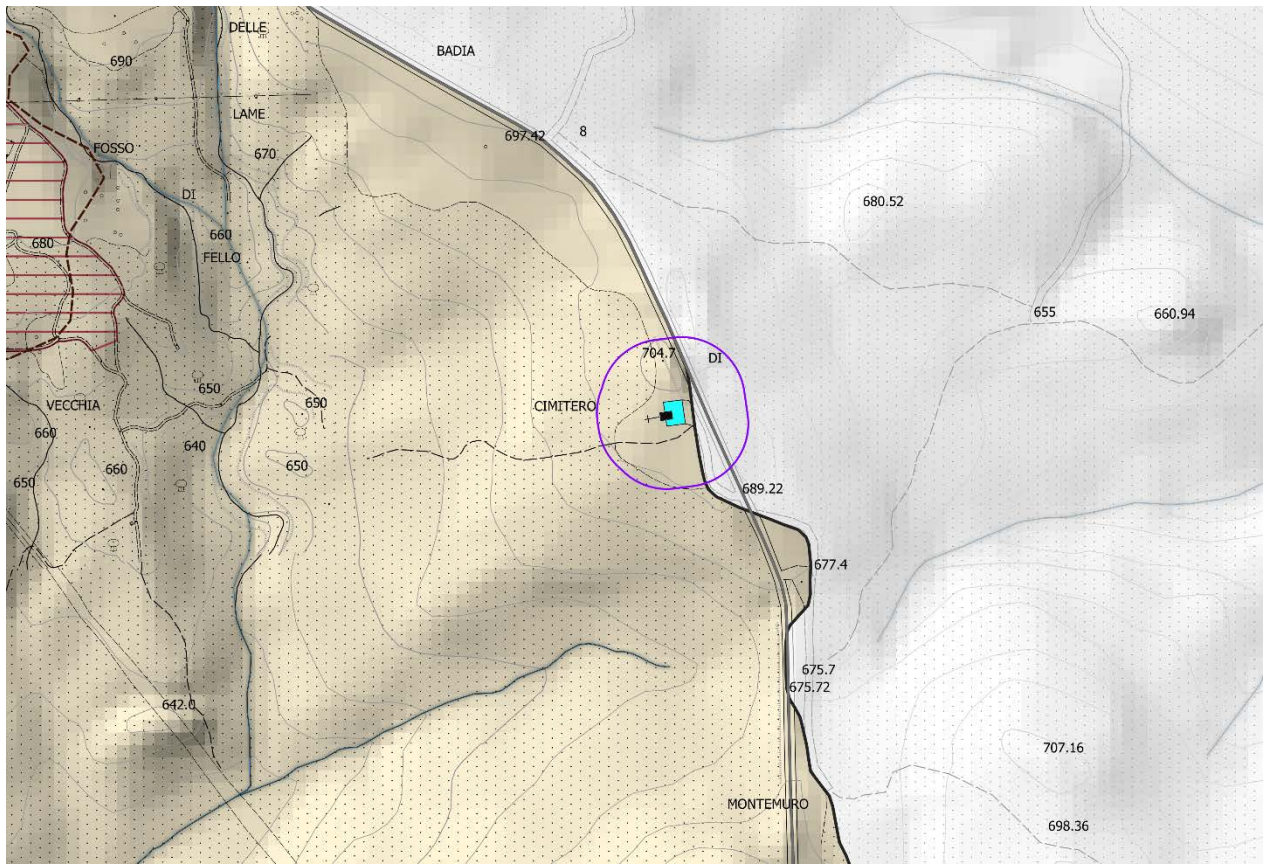

**STATO MODIFICATO**

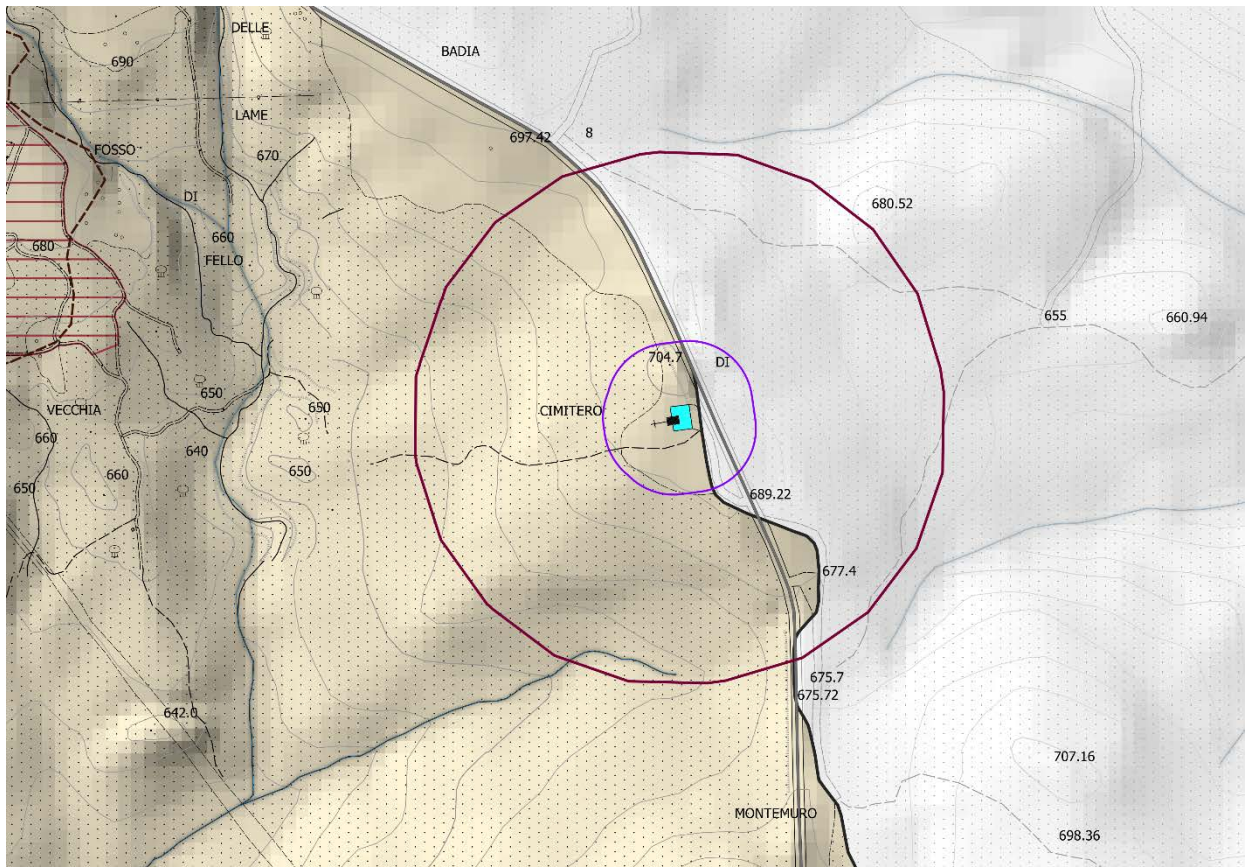



Loc. Volpaia

**STATO ATTUALE**

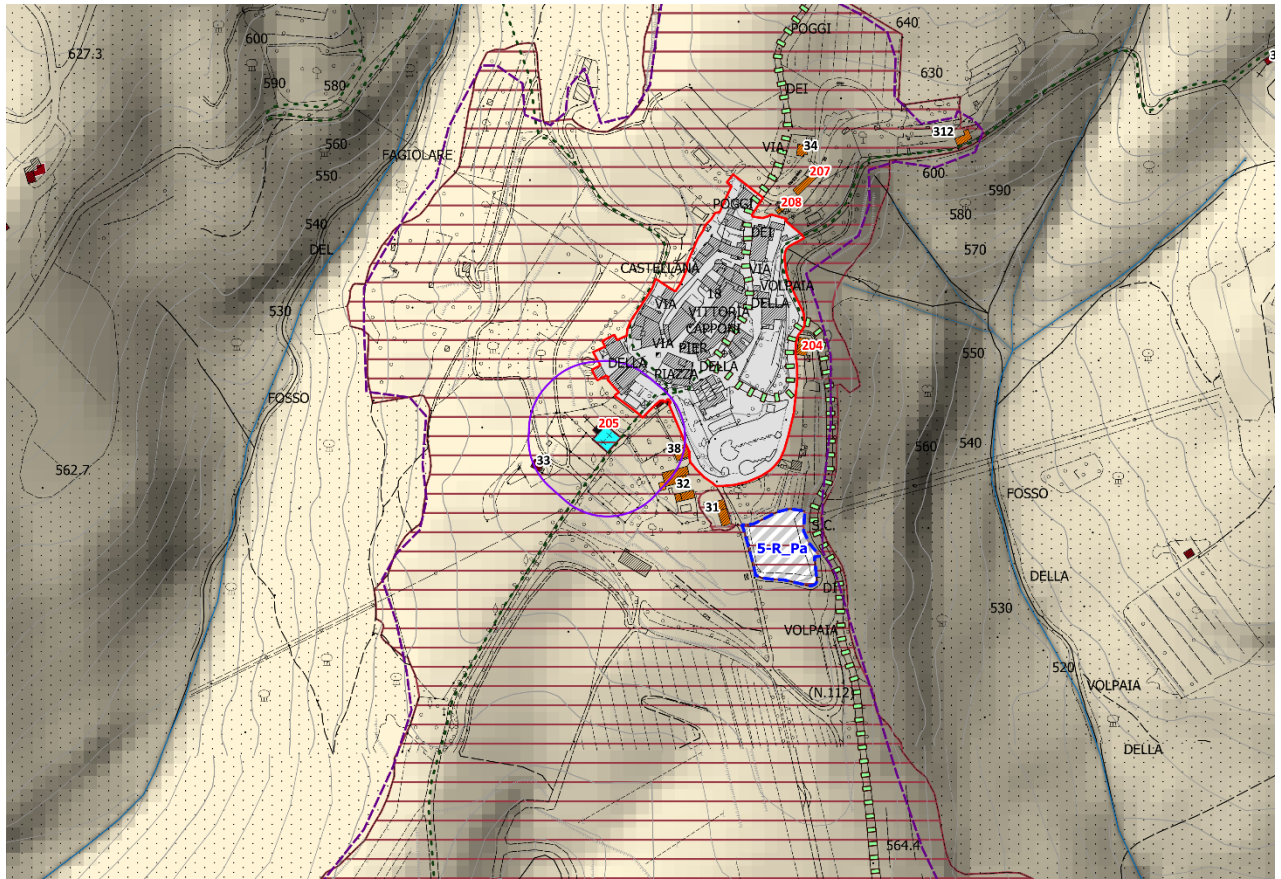

**STATO MODIFICATO**

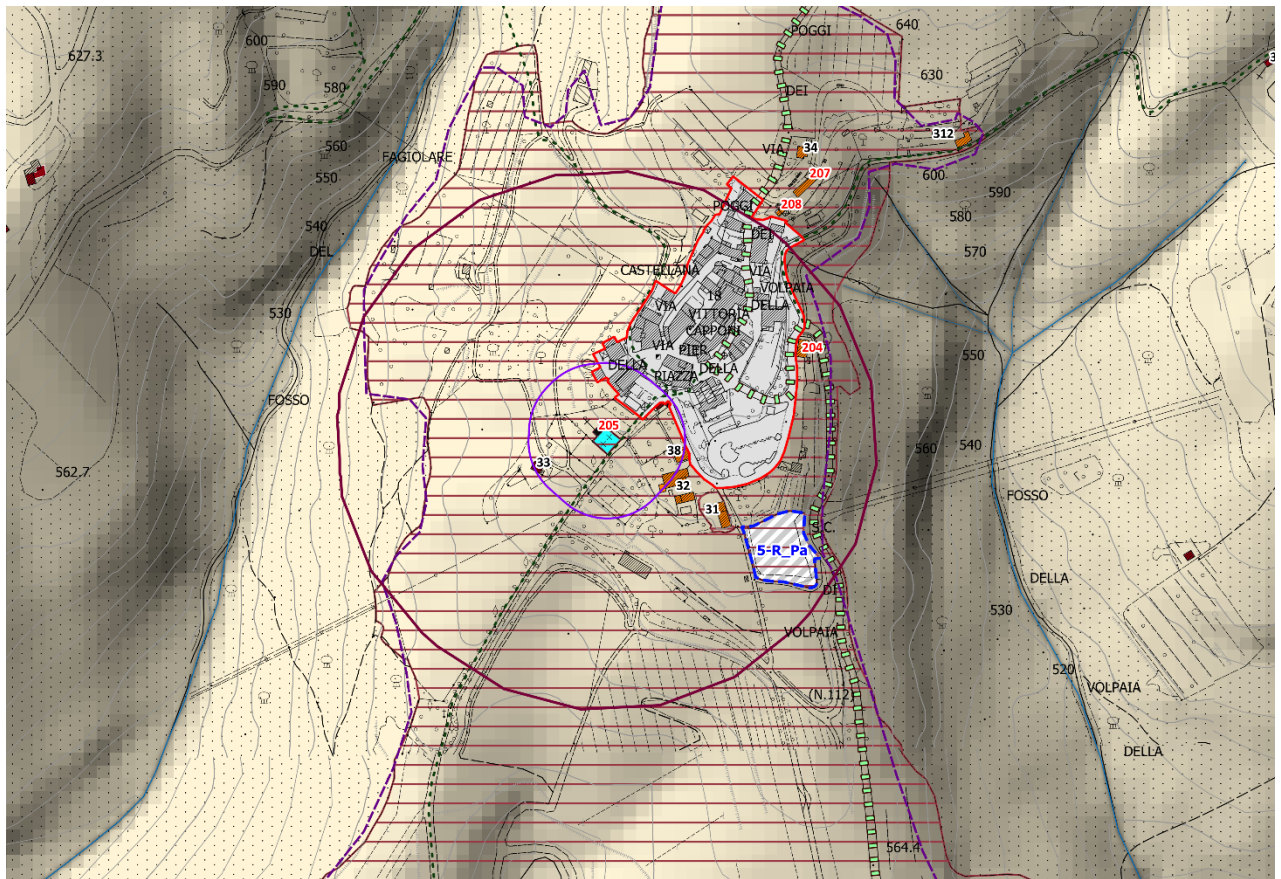



Loc. Castelvecchi

**STATO ATTUALE**

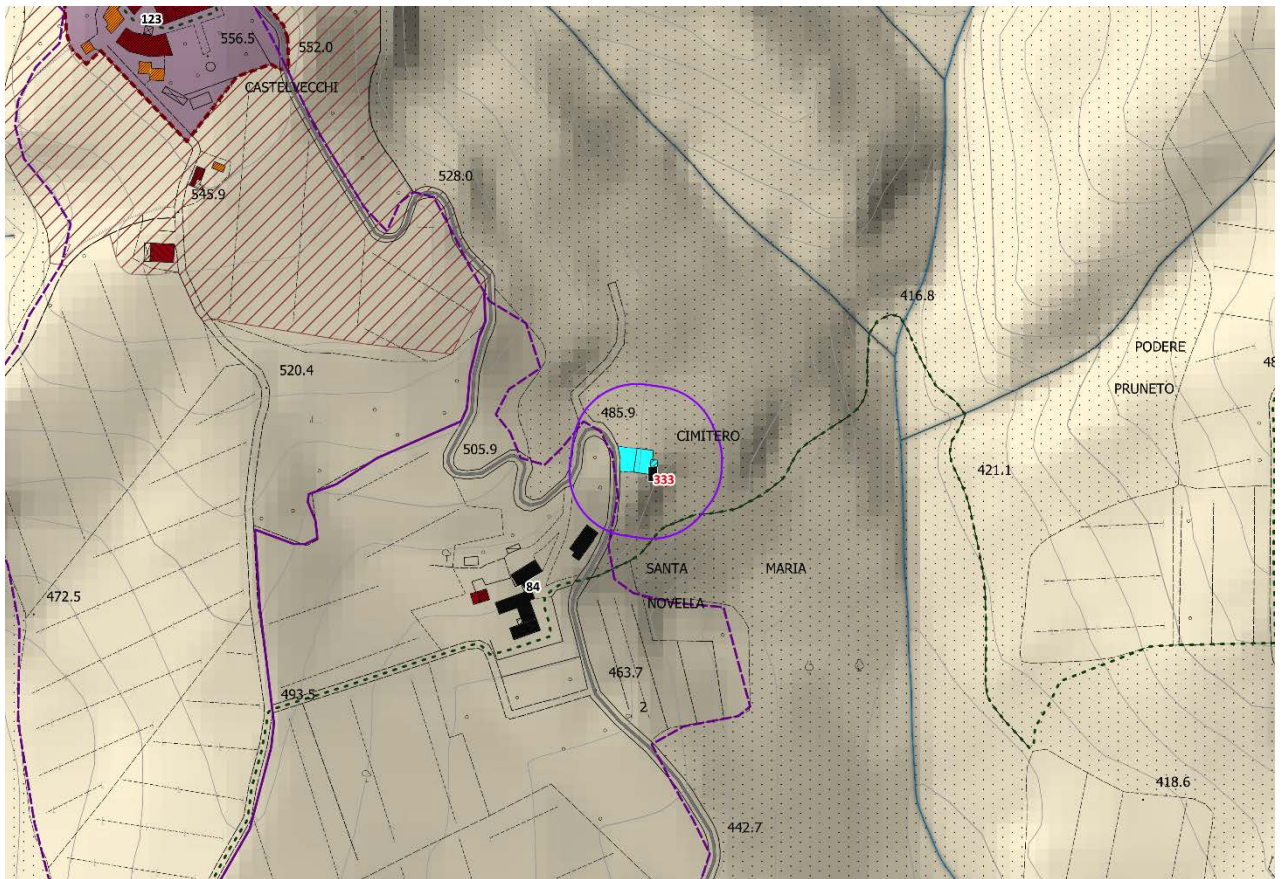

**STATO MODIFICATO**

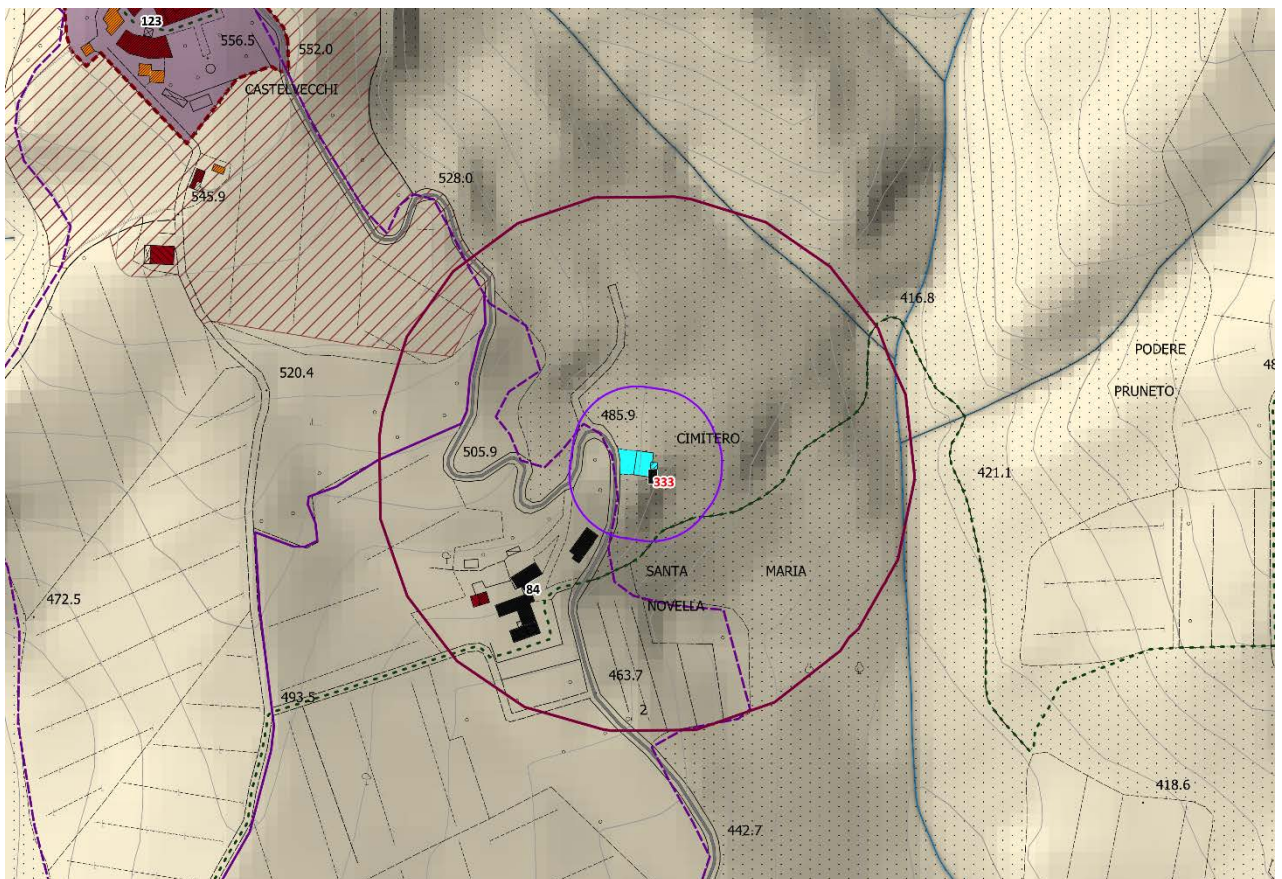



Loc. Selvole

**STATO ATTUALE**

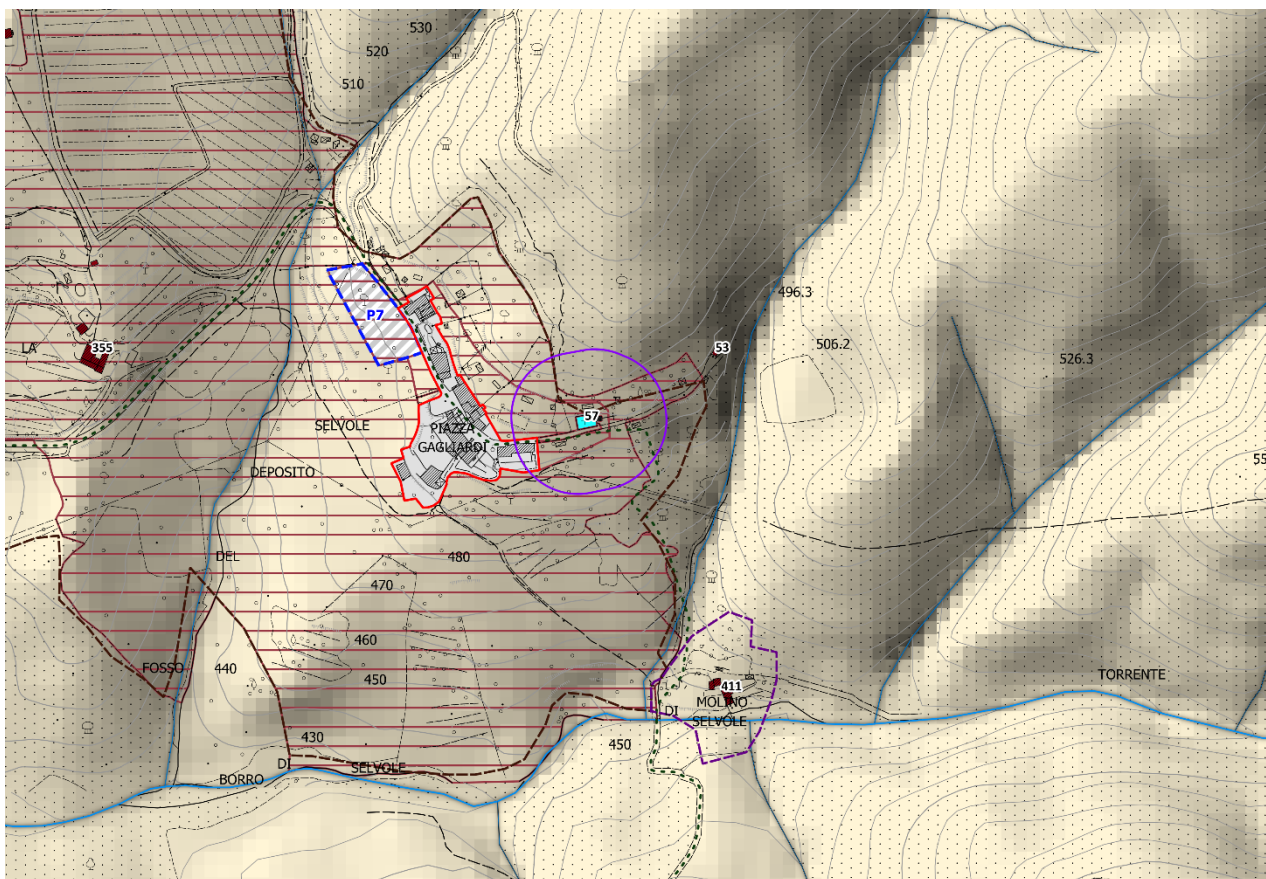

**STATO MODIFICATO**

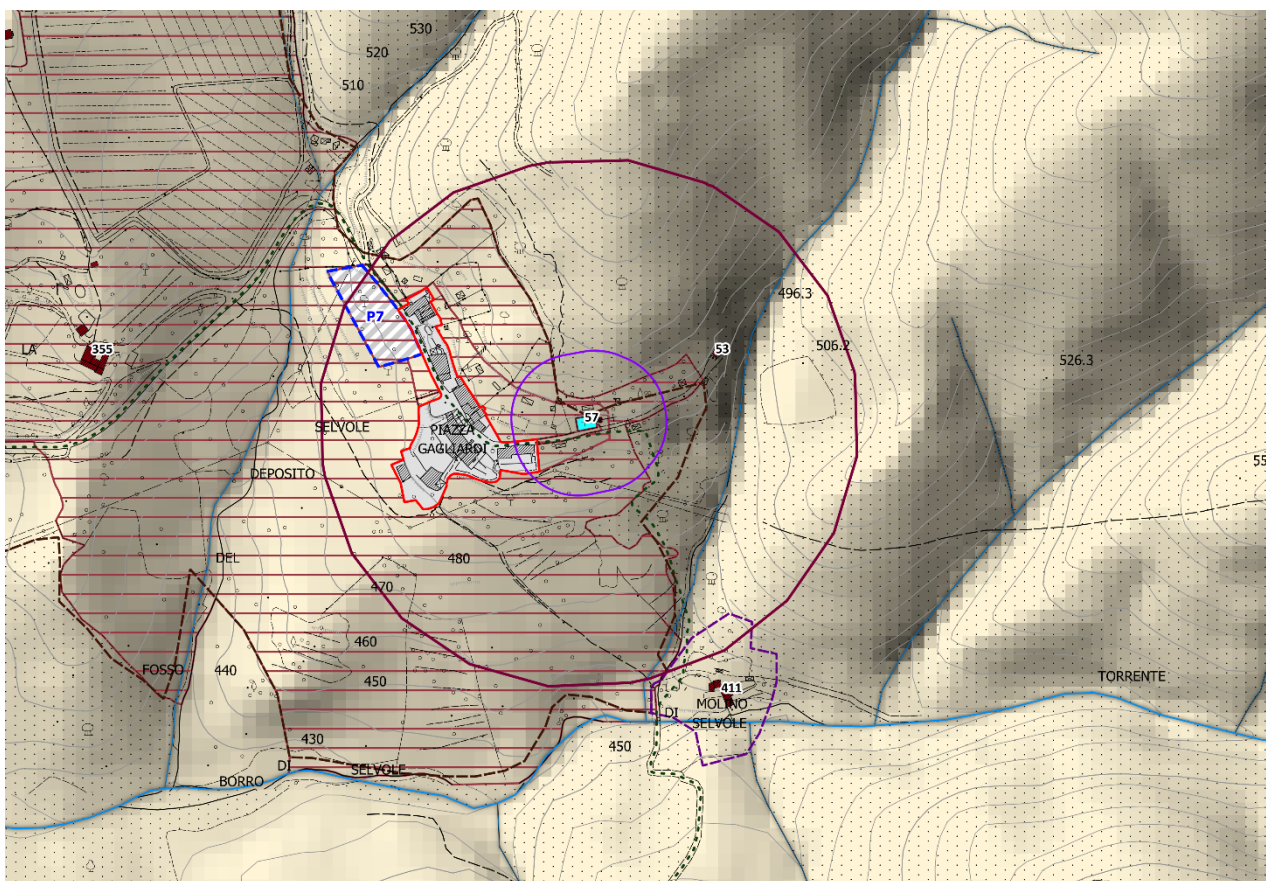



**STATO ATTUALE**

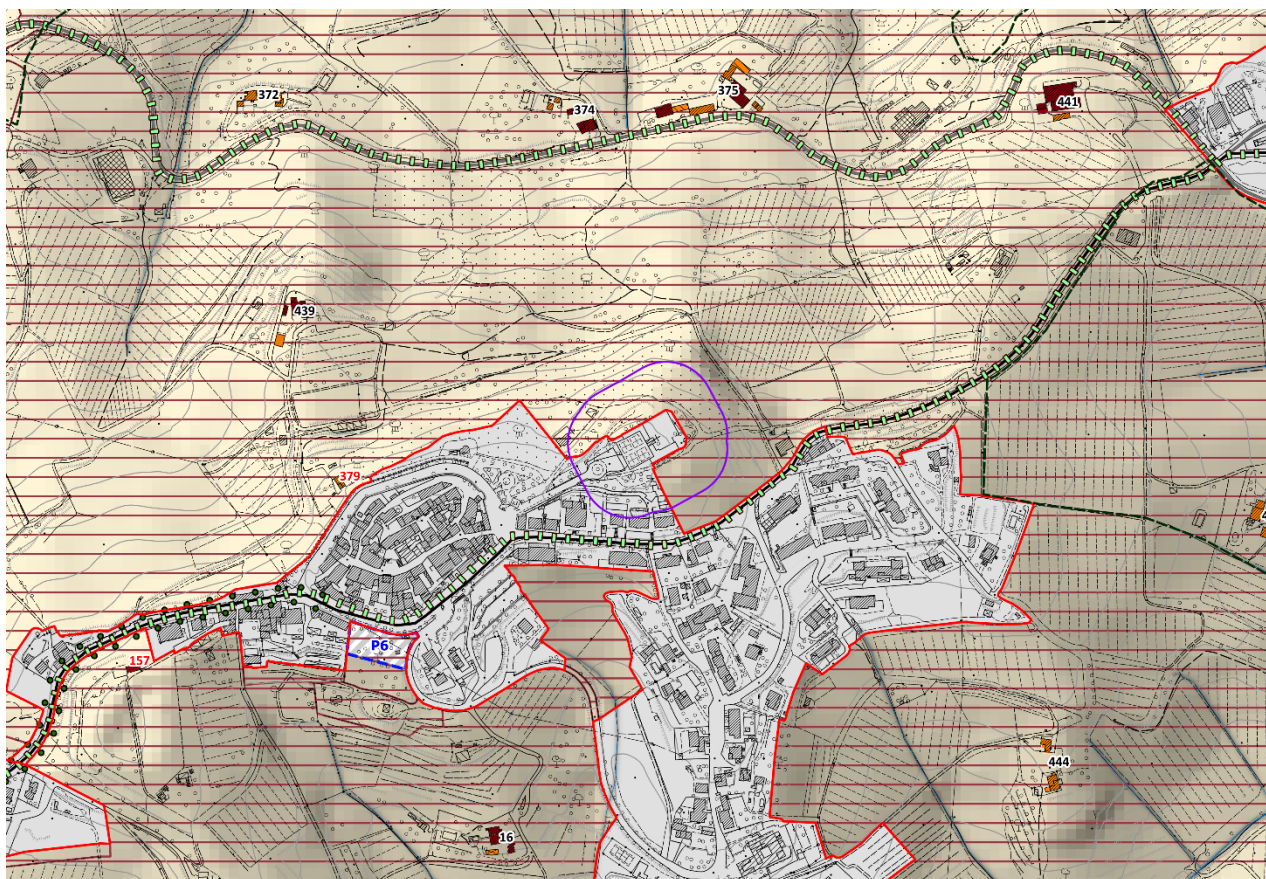

**STATO MODIFICATO**

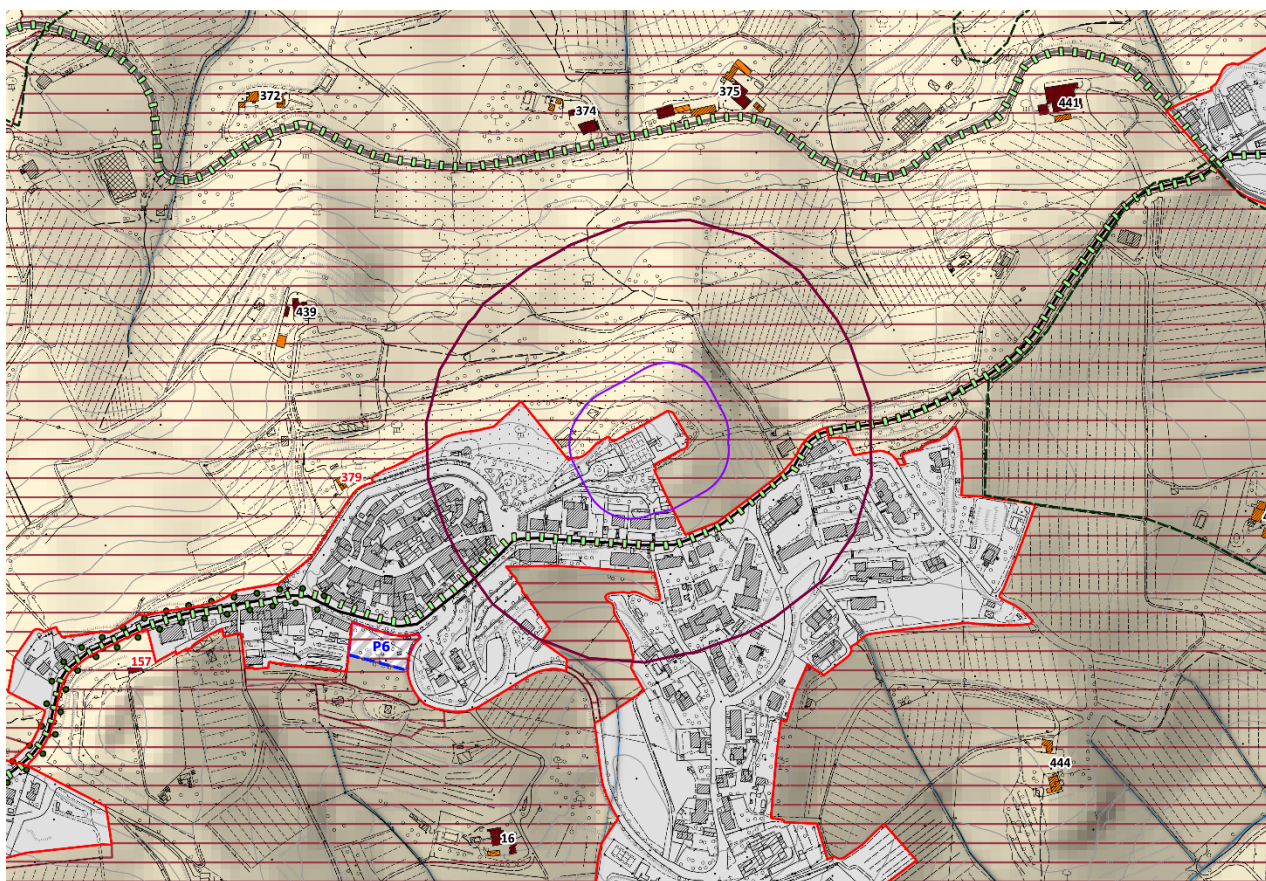



Loc. San Fedele

**STATO ATTUALE**

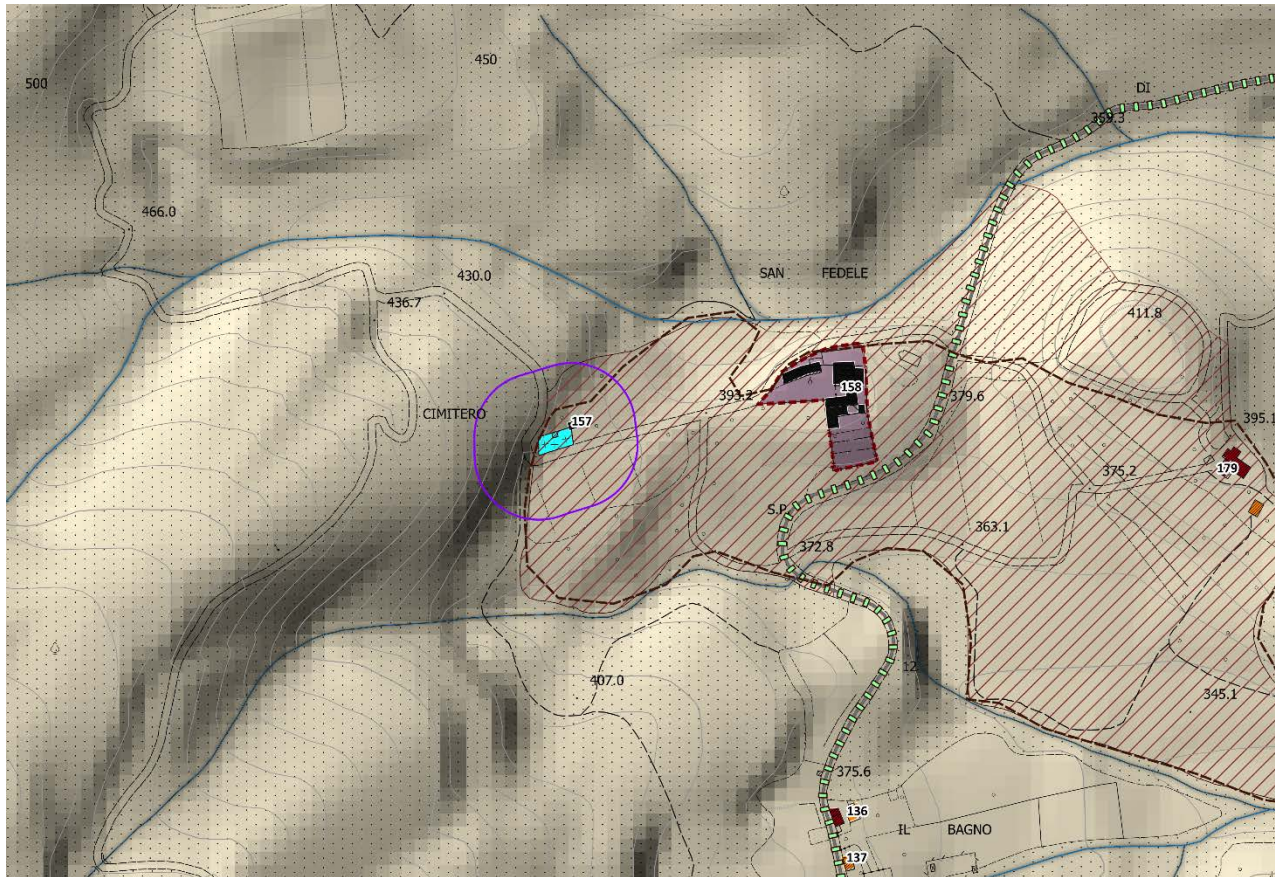

**STATO MODIFICATO**

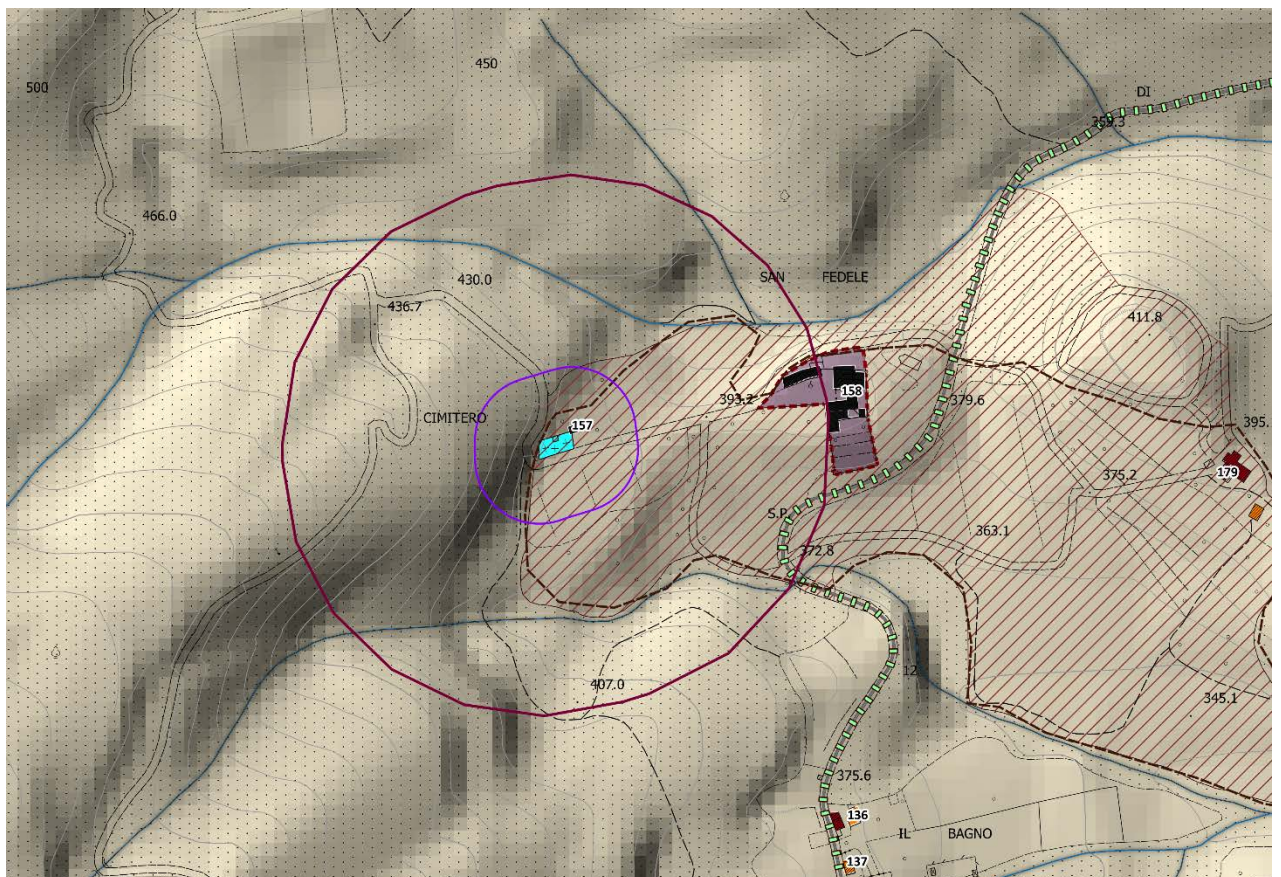



STATO ATTUALE

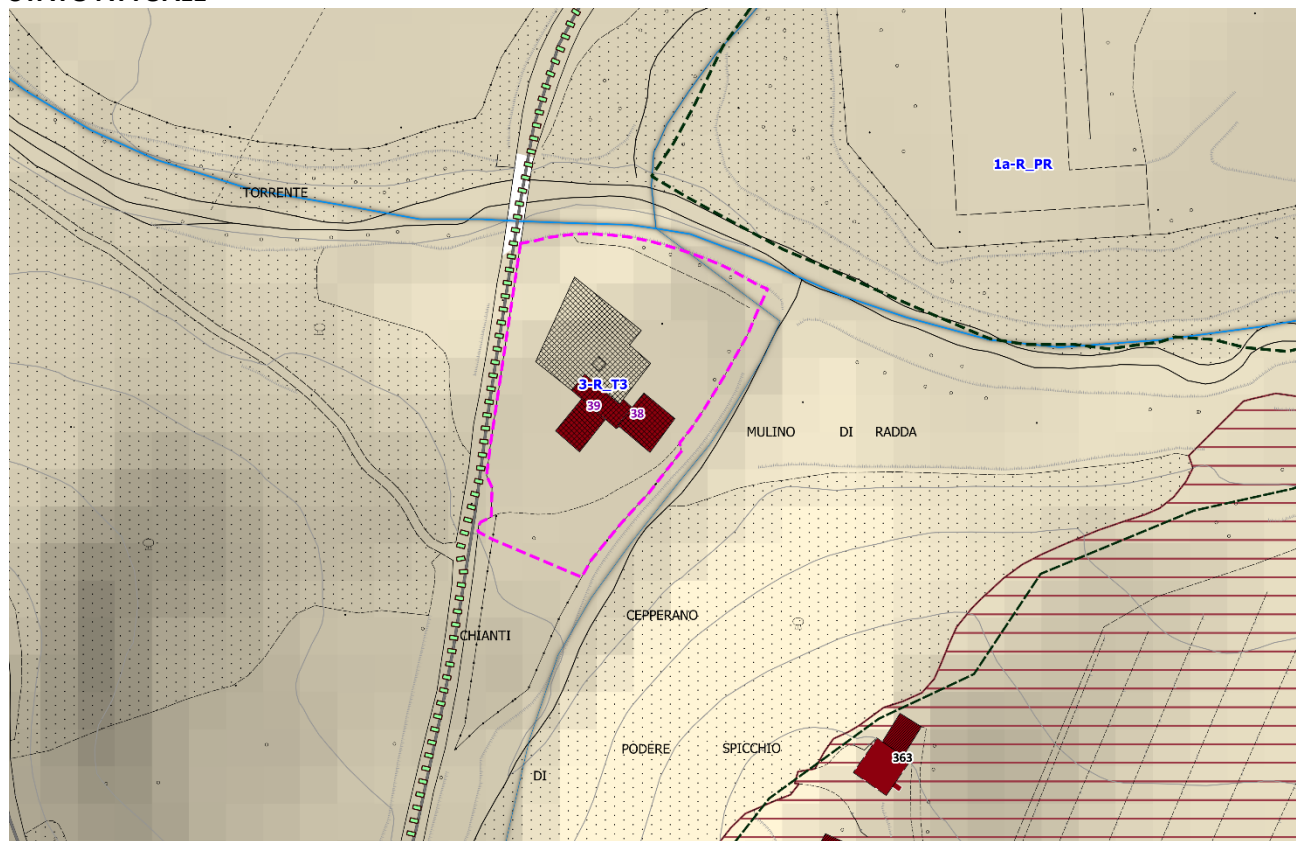

STATO MODIFICATO

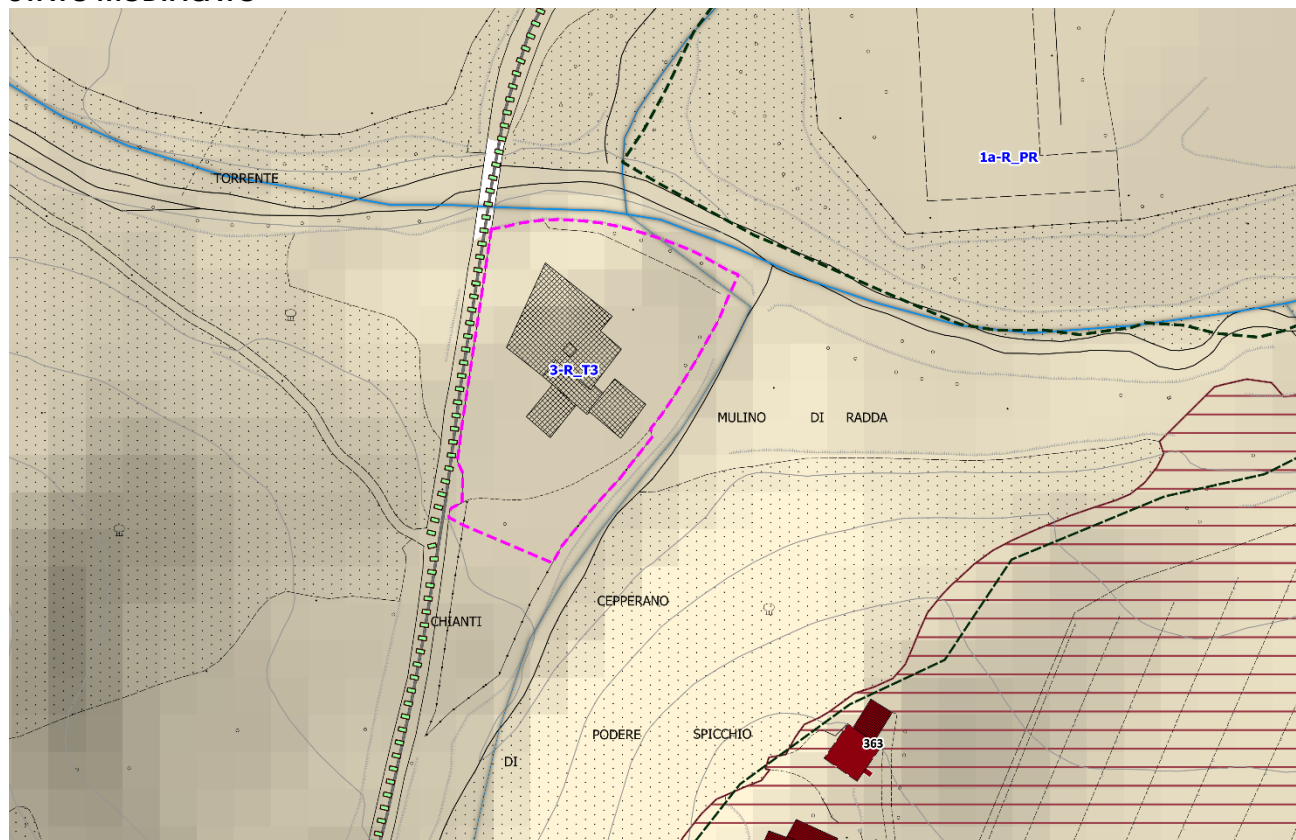



**STATO ATTUALE**

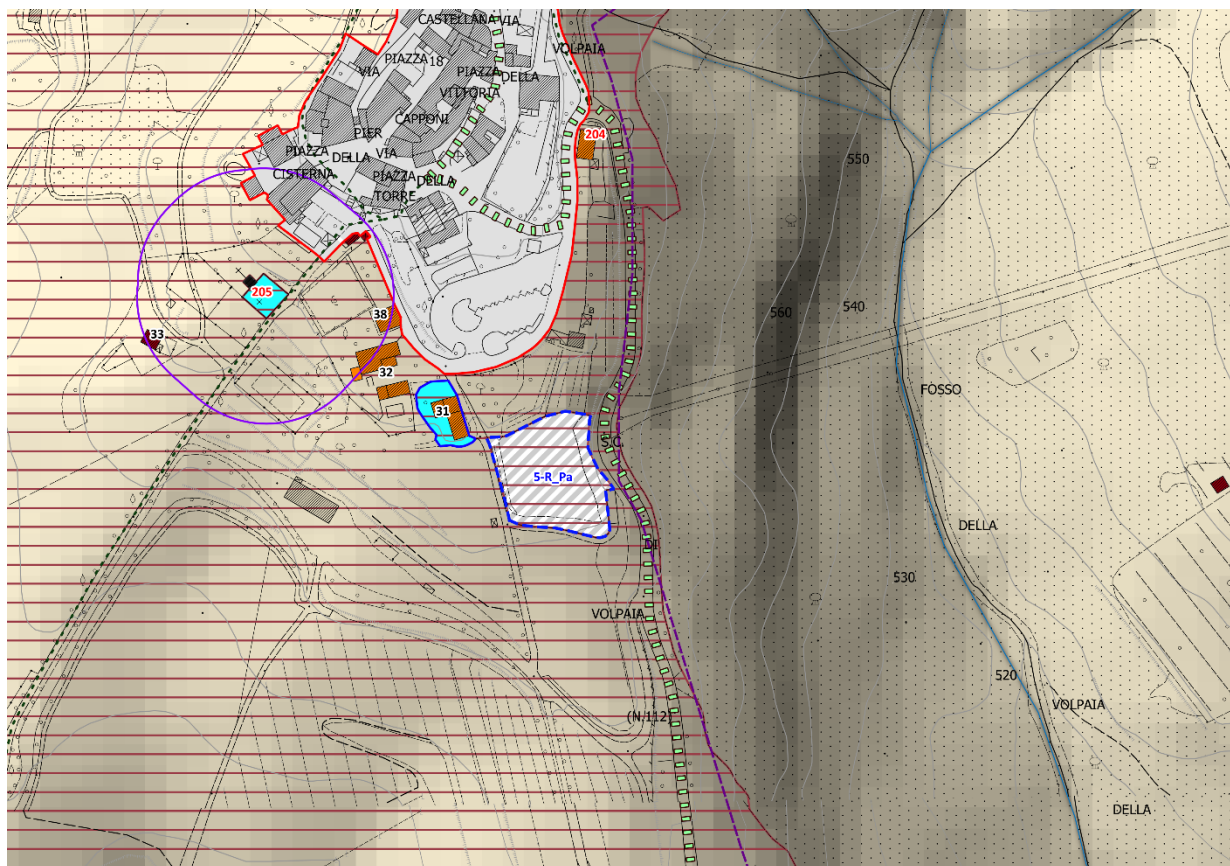

**STATO MODIFICATO**

